DAWR-Schmerzensgeldtabelle 2023

Ausgabe 1

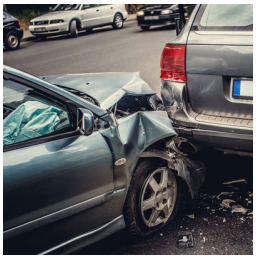

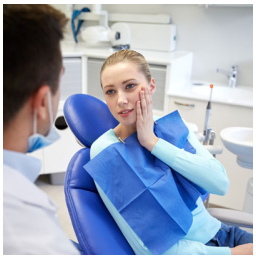

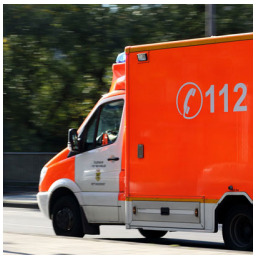

Auf einen Blick

Einige Worte zum Schmerzensgeld 1
Schmerzensgeld für Verletzungen an 5
Schmerzensgeld wegen einer HWS-Distorsion (Schleudertrauma) 63
Schmerzensgeld bei Tod 66
Schmerzensgeld wegen Fehldiagnose 68
Schmerzensgeld wegen Nichtbeschäftigung 69
Schmerzensgeld wegen Mobbing 70
Schmerzensgeld bei Verletzung des Persönlichkeitsrechts 72
Schmerzensgeld wegen Angstzuständen 78
Schmerzensgeld wegen Unfruchtbarkeit 79
Schmerzensgeld wegen Freiheitsentzug 80
Schmerzensgeld wegen zusätzlicher Strapazen 82
Schmerzensgeld wegen unnötiger Infektion 83
Schmerzensgeld bei Hundebiss 84
Schmerzensgeld bei Medikamentenüberdosis 86
Schmerzensgeld wegen Kindesentzugs 87
Schmerzensgeld wegen Störung des Körperwachstums 88
Schmerzensgeld wegen Bespuckens 89
Schmerzensgeld wegen mangelhaftem Tattoo 90
Schmerzensgeld wegen verhinderten Toilettengangs 91
Schmerzensgeld wegen Verletzung der Menschenwürde 92
Schmerzensgeld wegen sexuellem Missbrauch 93
Schmerzensgeld bei Verletzung des Totenfürsorgerechts 94
Schmerzensgeld bei Ekel 95
Schmerzensgeld bei Bedrohung 96
Schmerzensgeld für Verletzungen durch 97

Deutsches Anwaltsregister
www.anwaltsregister.de

Inhaltsverzeichnis

Einige Worte zum Schmerzensgeld 1

Schmerzensgeld für Verletzungen an 5

Kopf 5
- Kopf 5
- Auge 15
- Zunge 17
- Zähne 18
- Gesicht 20
- Mund 22

Extremitäten 24
- Bein 24
- Hand 31
- Arm 35
- Fuß 39

Rücken 43

Schulter 48

Unterleib 51

Haut 52
- Körperhaar 52
- Haut 54

Po 54

Oberkörper 55

Brust 57

Becken 57

Gehör 59

Hüfte 60

Körper 61

Hoden 61

Bauch 62

Schmerzensgeld wegen einer HWS-Distorsion (Schleudertrauma) 63

Schmerzensgeld bei Tod 66

Schmerzensgeld wegen Fehldiagnose 68

Schmerzensgeld wegen Nichtbeschäftigung 69

Schmerzensgeld wegen Mobbing 70

Schmerzensgeld bei Verletzung des Persönlichkeitsrechts 72

Schmerzensgeld wegen Angstzuständen 78

Schmerzensgeld wegen Unfruchtbarkeit 79

Schmerzensgeld wegen Freiheitsentzug 80

Arbeitsstand: 30.10.2023
dawr.de/schmerzensgeldtabelle/pdf

Die DAWR-Schmerzensgeldtabelle
erscheint als PDF-Download mehrmals jährlich kostenlos im Internet
dawr.de/schmerzensgeldtabelle/pdf

Schmerzensgeld wegen zusätzlicher Strapazen ... 82
Schmerzensgeld wegen unnötiger Infektion ... 83
Schmerzensgeld bei Hundebiss ... 84
Schmerzensgeld bei Medikamentenüberdosis ... 86
Schmerzensgeld wegen Kindesentzugs ... 87
Schmerzensgeld wegen Störung des Körperwachstums ... 88
Schmerzensgeld wegen Bespuckens ... 89
Schmerzensgeld wegen mangelhaftem Tattoo ... 90
Schmerzensgeld wegen verhinderten Toilettengangs ... 91
Schmerzensgeld wegen Verletzung der Menschenwürde ... 92
Schmerzensgeld wegen sexuellem Missbrauch ... 93
Schmerzensgeld bei Verletzung des Totenfürsorgerechts ... 94
Schmerzensgeld bei Ekel ... 95
Schmerzensgeld bei Bedrohung ... 96
Schmerzensgeld für Verletzungen durch 97
- Vergiftung ... 97
- innere Verletzungen ... 98
- Psychische Leiden ... 102
- Verbrennung ... 103
- Prellung ... 105
- Allergische Reaktion ... 105
- Verätzung ... 106
- Querschnittslähmung ... 106
- Menschenbiss ... 107

Arbeitsstand: 30.10.2023
dawr.de/schmerzensgeldtabelle/pdf

Die DAWR-Schmerzensgeldtabelle
enthält mehr als 180 Schmerzensgeldsätze, belegt mit mehr als 320 Urteilen
zusammengetragen von zugelassenen Rechtsanwälten in Handarbeit

Einige Worte zum Schmerzensgeld

Schmerzensgeld ist die Entschädigung für immaterielle Schäden in Geld und kann in gesetzlich geregelten Fällen verlangt werden (§ 253 BGB). Neben Verletzungen der Freiheit, der sexuellen Selbstbestimmung und der Persönlichkeitsrechte bestehen Schmerzensgeldansprüche insbesondere bei Körper- oder Gesundheitsverletzungen.

Die häufigsten Fälle, in denen es Schmerzensgeld gibt, sind das Schmerzensgeld nach einem Verkehrsunfall oder das Schmerzensgeld bei einem Behandlungsfehler (vgl. Was ist ein Behandlungsfehler?). Aber Schmerzensgeld kann man auch in vielen weiteren Fallkonstellationen geltend machen. Wer z.B. in der Firma gemobbt wird, kann einen Schmerzensgeldanspruch wegen Mobbing haben. Zunehmen werden in Zukunft wohl leider Schmerzensgeldansprüche wegen Verletzung des Persönlichkeitsrechts, denn Schmerzensgeld kann auch bei einer Beleidigung verlangt werden oder wenn z.B. das Recht am eigenen Bild verletzt wird, insbesondere wenn kompromittierende Fotos im Internet veröffentlicht werden. Ein Anspruch auf Schmerzensgeld kann aber auch bestehen, wenn man sich seine Verletzungen selbst zugefügt hat, weil man von einem anderen herausgefordert wurde (sogenannte Herausforderungsfälle, vgl. dazu aktuell Amtsgericht München, Urteil vom 22.12.2016, Az. 173 C 15615/16). Es gibt darüber hinaus noch viele weitere Fallkonstellationen, in denen Schmerzensgeld verlangt werden kann.

Mit dem Schmerzensgeld sollen die erlittenen Schäden kompensiert werden. Dies führt zu der Frage, wie sich ein immaterieller Schaden wie eine Körperverletzung in Geld messen lässt.

Im Anschluss daran, beschäftigt sich dieser Artikel mit der wichtigen Frage, wie man einen Schmerzensgeldanspruch geltend machen kann.

Bürgerliches Gesetzbuch (BGB)
§ 253 Immaterieller Schaden

(1) Wegen eines Schadens, der nicht Vermögensschaden ist, kann Entschädigung in Geld nur in den durch das Gesetz bestimmten Fällen gefordert werden.

(2) Ist wegen einer Verletzung des Körpers, der Gesundheit, der Freiheit oder der sexuellen Selbstbestimmung Schadensersatz zu leisten, kann auch wegen des Schadens, der nicht Vermögensschaden ist, eine billige Entschädigung in Geld gefordert werden.

Nach welchen Kriterien bemessen die Gerichte in Deutschland die Höhe des Schmerzensgeldes?

Für die Höhe von Schmerzensgeldbeträgen lässt sich keine ganz allgemeine Regel finden, daher kann eine Schmerzensgeldtabelle auch nur Anhaltspunkte für die Schmerzensgeldhöhe geben. Es kommt immer auf den Einzelfall an. Dabei gibt es eine ganze Reihe von Faktoren, die letztlich die Höhe des Schmerzensgelds mitbestimmen.

Maßgeblich für die Schmerzensgeldhöhe sind die Art und das Ausmaß der Verletzung und die dadurch verursachte Beeinträchtigung der verletzten Person. Hat sie Schmerzen erlitten, wie verlief der Heilungsprozess, waren aufwendige ärztliche Behandlungen, Operationen, Krankenhausaufenthalte oder Physiotherapien erforderlich, und in welchem Ausmaß wurde durch die Verletzung das Alltagsleben beeinträchtigt? Chronische körperliche Schäden, Narbenbildungen oder dauerhafte Entstellungen von Körperteilen sind weitere Faktoren, die die Höhe des Schmerzensgeldes deutlich beeinflussen können.

Die Höhe des Schmerzensgeldes hängt auch von der Schuldfrage bei der Verletzungshandlung ab. Wer hat die Verletzung verursacht? Wurde die Verletzungshandlung fahrlässig oder vorsätzlich begangen, und trägt möglicherweise der Verletzte eine Mitschuld?

Arbeitsstand: 30.10.2023
dawr.de/schmerzensgeldtabelle/pdf

Auch kann die gleiche Verletzung bei verschiedenen Personen zu ganz unterschiedlichen Schmerzensgeldbeträgen führen. Verliert beispielsweise ein Berufs-Musiker einen Finger und muss deshalb sein Klavierspiel und seine künstlerische Karriere aufgeben, die bis dahin einen wichtigen Teil seines Lebens ausgemacht und seine Persönlichkeit geprägt hat, so kann das zu einem sehr viel höheren Schmerzensgeld führen als es bei der gleichen Verletzung einer Person der Fall ist, für die der Verlust des Fingers einen weniger gravierenden Einschnitt in ihr Leben bedeutet.

Die DAWR-Schmerzensgeldtabelle

Dies alles zeigt, dass die Einschätzung eines individuellen Falles ein hochkomplexer Vorgang ist und die Höhe des Schmerzensgeldes von vielen Faktoren abhängt - von den Umständen des Einzelfalls. Die DAWR-Schmerzensgeldtabelle kann dabei als grober Richtwert für die mögliche Schmerzensgeldhöhe dienen.

Zivilprozessordnung (ZPO)
§ 287 Schadensermittlung; Höhe der Forderung

(1) Ist unter den Parteien streitig, ob ein Schaden entstanden sei und wie hoch sich der Schaden oder ein zu ersetzendes Interesse belaufe, so entscheidet hierüber das Gericht unter Würdigung aller Umstände nach freier Überzeugung. Ob und inwieweit eine beantragte Beweisaufnahme oder von Amts wegen die Begutachtung durch Sachverständige anzuordnen sei, bleibt dem Ermessen des Gerichts überlassen. Das Gericht kann den Beweisführer über den Schaden oder das Interesse vernehmen; die Vorschriften des § 452 Abs. 1 Satz 1, Abs. 2 bis 4 gelten entsprechend.

(2) Die Vorschriften des Absatzes 1 Satz 1, 2 sind bei vermögensrechtlichen Streitigkeiten auch in anderen Fällen entsprechend anzuwenden, soweit unter den Parteien die Höhe einer Forderung streitig ist und die vollständige Aufklärung aller hierfür maßgebenden Umstände mit Schwierigkeiten verbunden ist, die zu der Bedeutung des streitigen Teiles der Forderung in keinem Verhältnis stehen.

Aufgrund der Vielzahl bereits von deutschen Gerichten entschiedener Fälle lassen sich mit der DAWR-Schmerzensgeldtabelle auf einen Blick vergleichbare Gerichtsentscheidungen zu einer konkreten Verletzung finden. Die in der Schmerzensgeldtabelle erfassten Gerichtsentscheidungen können sodann darauf abgeklopft werden, inwieweit der der veröffentlichten Entscheidung zugrunde liegende Tatbestand - also der Sachverhalt, über den entschieden wurde - mit dem aktuell in Rede stehenden Fall vergleichbar ist, und inwieweit Abweichungen ein höheres oder niedrigeres Schmerzensgeld rechtfertigen.

Die DAWR-Schmerzensgeldtabelle ordnet die Verletzungen nach Körperteilen »von Kopf bis Fuß«. Dies ermöglicht es, auf einen Blick relevante Vergleichsbeträge zu finden. Dabei ist zu beachten, dass die angegebenen Werte nur Richtwerte für eine Ersteinschätzung sein können. Am Ende sind es in jedem Fall, um den vor Gericht gestritten wird, die zuständigen Richter, die die Entscheidung über die Schmerzensgeldhöhe treffen. Dabei sind sie nicht an die Schmerzensgeldtabelle gebunden, sondern entscheiden nach den Grundsätzen der Billigkeit, wobei sie den Schaden gemäß § 287 ZPO (Zivilprozessordnung) schätzen dürfen.

Wie macht man einen Schmerzensgeldanspruch geltend?

Wenn man als Opfer einen Schmerzensgeldanspruch geltend machen möchte, muss man beachten, dass im deutschen Recht die sogenannte Beweislast beim Geschädigten liegt. Als Geschädigter muss man das Verschulden des Verursachers und das Ausmaß der gesundheitlichen Beeinträchtigungen nachweisen. Daher ist es sehr ratsam, frühzeitig anwaltliche Hilfe in Anspruch zu nehmen. Ein Rechtsanwalt kann

Die DAWR-Schmerzensgeldtabelle
enthält mehr als 180 Schmerzensgeldsätze, belegt mit mehr als 320 Urteilen
zusammengetragen von zugelassenen Rechtsanwälten in Handarbeit
DAWR

einschätzen, wie die Erfolgschancen in einem konkreten Fall aussehen, helfen Beweise für die Durchsetzung des Schmerzensgeldanspruchs zu sammeln (Arztberichte, Fotos etc.) und schließlich gegebenenfalls eine Schmerzensgeldklage bei dem zuständigen Gericht einreichen.

Wer Schmerzensgeld wegen eines Behandlungsfehlers durchsetzen möchte, wendet sich am besten an einen Rechtsanwalt für Arzthaftungsrecht. Dabei sollte man nicht zu lange warten, denn ein Schmerzensgeldanspruch wegen eines Behandlungsfehlers kann schnell verjähren. Wer dagegen einen Schmerzensgeldanspruch wegen eines Verkehrsunfalls geltend machen möchte, kann sich an einen Rechtsanwalt für Verkehrsunfallrecht wenden. Handelt es sich um einen Schmerzensgeldanspruch wegen Mobbing am Arbeitsplatz, so kann man sich an einen Rechtsanwalt für Arbeitsrecht oder an Rechtsanwälte, die sich mit dem Thema Mobbing beschäftigen, wenden.

Schmerzensgeld nach Verkehrsunfall

Häufig wird Schmerzensgeld nach einem Verkehrsunfall geltend gemacht. Personen, die bei einem Autounfall verletzt werden, haben in vielen Fällen Anspruch auf Schmerzensgeld gegen den Unfallverursacher. Dem Schmerzensgeld kommt hier eine Ausgleichsfunktion für die erlittenen immateriellen Schäden zu - also die Gesundheitsverletzung, Schmerzen, Beeinträchtigungen des Alltagslebens etc. in Folge des Unfalls. Die Höhe des Schmerzensgelds nach einem Verkehrsunfall ist unter anderem abhängig von der Schwere der Verletzungen und der Verletzungsdauer (vgl. ausführlich: Schmerzensgeld nach einem Autounfall).

HWS-Distorsion (Schleudertrauma)

Ein typischer Fall für Schmerzensgeld ist das Schleudertrauma nach einem Verkehrsunfall (vgl. ausführlich: Schmerzensgeld bei HWS-Distorsion (Schleudertrauma)). Die HWS-Distorsion in Folge eines Verkehrsunfalls ist ein Massenphänomen. In Deutschland wird das Schleudertraum Schätzungen zufolge etwa 400.000 Mal pro Jahr diagnostiziert. Als Unfallopfer kann man vom Unfallverursacher Schmerzensgeld für die Schmerzen und Verletzungen nach einem Unfall verlangen. Das oft bei einem Autounfall auftretende HWS-Schleudertrauma äußert sich in vielen Symptomen. In Fernsehfilmen steht die Halskrause oftmals für unberechtigte und überzogene Schmerzensgeldforderungen von Unfallbeteiligten, die aus ihrem Unfall finanzielle Vorteile ziehen wollen. Das entspricht aber nicht der Realität. Das HWS-Schleudertrauma kann sich unter anderem in Kopf- und Nackenschmerzen, Schwindel, Sprachstörungen, Sehstörungen, Übelkeit, Schluckstörungen und Gangunsicherheit äußern. Die Verstauchung (Distorsion) der Halswirbelsäule (HWS) kann zu lang andauernden Schmerzen und einem langwierigen Krankheitsverlauf führen. Bei dem HWS-Schleudertrauma werden drei Gruppen unterschieden. Je nach dem Grad des HWS-Schleudertraumas ist das Schmerzensgeld unterschiedlich hoch (vgl. DAWR Schmerzensgeldtabelle - Kategorie Kopf).

Schmerzensgeld bei Schädelhirntrauma

Nicht zu verwechseln mit dem Schleudertrauma ist das Schädelhirntrauma. Das Schädelhirntrauma ist eine häufige Verletzung bei Unfällen im Haushalt, beim Sport und bei Verkehrsunfällen und kommt in vielen Schweregraden vor. Wurde das Schädelhirntrauma durch einen fremdverschuldeten Unfall verursacht, so kann das Unfallopfer neben dem Ersatz seiner materiellen Schäden Schmerzensgeld vom

Arbeitsstand: 30.10.2023
dawr.de/schmerzensgeldtabelle/pdf

Verursacher verlangen (vgl. ausführlich: Schmerzensgeld bei Schädelhirntrauma).

Arbeitsstand: 30.10.2023
dawr.de/schmerzensgeldtabelle/pdf

Die DAWR-Schmerzensgeldtabelle
erscheint als PDF-Download mehrmals jährlich kostenlos im Internet
dawr.de/schmerzensgeldtabelle/pdf

Schmerzensgeld für Verletzungen an ...

Schmerzensgeld bei Verletzungen am Kopf

Kopf

leicht

HWS-Distorsion (Schleudertrauma) ..... 359,- EUR bis 1.292,- EUR[1]

Landgericht Bonn, Az. 15 O 83/08: Leichtes Schleudertrauma nach unverschuldeten Verkehrsunfall; Folgen: *zweiwöchige vollständige Arbeitsunfähigkeit*

Schmerzensgeld (2010): **1.000,- EUR** unverbindliche Hochrechnung[1] (2025): **1.292,- EUR**

Lesen Sie mehr zu dieser Entscheidung bei ...
Artikel bei kostenlose-urteile.de [**http://www.kostenlose-urteile.de/22635**]

Oberlandesgericht Saarbrücken, Az. 3 U 144/03: Leichtes Schleudertrauma nach unverschuldeten Verkehrsunfalls; Folgen: *Schmerzen im Rücken- und Schultergürtelbereich, Druckschmerzen im Bereich des Nackens und der Halswirbelsäule, Arbeitsunfähigkeit von vier Tagen*

Schmerzensgeld (2003): **500,- EUR** unverbindliche Hochrechnung[1] (2025): **720,- EUR**

Lesen Sie mehr zu dieser Entscheidung bei ...
Artikel bei kostenlose-urteile.de [**http://www.kostenlose-urteile.de/22734**]

Oberlandesgericht Koblenz, Az. 6 S 274/14: Leichtes bis mittelschweres Schleudertrauma nach Verkehrsunfall; Folgen: *Arbeitsunfähigkeit von vier Tagen*

Schmerzensgeld (2014): **500,- EUR** unverbindliche Hochrechnung[1] (2025): **604,- EUR**

Lesen Sie mehr zu dieser Entscheidung bei ...
Artikel bei kostenlose-urteile.de [**http://www.kostenlose-urteile.de/23619**]

Oberlandesgericht München, Az. 10 U 824/14: Schleudertrauma nach Auffahrunfall

Schmerzensgeld (2015): **300,- EUR** unverbindliche Hochrechnung[1] (2025): **359,- EUR**

Lesen Sie mehr zu dieser Entscheidung bei ...
Artikel bei kostenlose-urteile.de [**http://www.kostenlose-urteile.de/24280**]

Zerrung der Halswirbelsäule und oberflächliche Schürfwunden an Stirn ..... 728,92 EUR[1]

Landgericht Osnabrück, Az. 1 O 976/03: Zerrung der Halswirbelsäule und oberflächliche Schürfwunden an Stirn eines Urlaubers durch herumfliegende Druckflasche bei Feuerwehrübung

Schmerzensgeld (2004): **1.000,- DEM** (*511,29 EUR*) unverbindliche Hochrechnung[1] (2025): **728,92 EUR**

Lesen Sie mehr zu dieser Entscheidung bei ...
Artikel bei kostenlose-urteile.de [**http://www.kostenlose-urteile.de/2709**]

Arbeitsstand: 30.10.2023
dawr.de/schmerzensgeldtabelle/pdf

Die DAWR-Schmerzensgeldtabelle
enthält mehr als 180 Schmerzensgeldsätze, belegt mit mehr als 320 Urteilen
zusammengetragen von zugelassenen Rechtsanwälten in Handarbeit

Kopfverletzungen ..... 690,- EUR[1]

Landgericht Coburg, Az. 12 O 459/05: Theaterbesucherin erlitt durch herunterfallende Kamera leichte Kopfverletzung; Folgen: *Prellungen, Kopfschmerzen, eintägiger Krankenhausaufenthalt*

Schmerzensgeld (2006): **500,- EUR** unverbindliche Hochrechnung[1] (2025): **690,- EUR**

Lesen Sie mehr zu dieser Entscheidung bei ...
Artikel bei kostenlose-urteile.de [**http://www.kostenlose-urteile.de/3232**]

Schürfwunde und Prellungen im Gesicht ..... 599,- EUR[1]

Amtsgericht München, Az. 213 C 26734/14: Fahrgast versucht Taxifahrer Geldschein in den Mund zu stopfen Folgen: *zwei Zentimeter lange, blutende Schürfwunde und Prellungen im Gesicht, eintägige Arbeitsunfähigkeit, ambulante Versorgung*

Schmerzensgeld (2015): **500,- EUR** unverbindliche Hochrechnung[1] (2025): **599,- EUR**

Lesen Sie mehr zu dieser Entscheidung bei ...
Artikel bei kostenlose-urteile.de [**http://www.kostenlose-urteile.de/21576**]

Verletzung an Kopf und Hand ..... 129,- EUR[1]

Amtsgericht München, Az. 343 C 27136/08: Fahrgast einer Straßenbahn erleidet aufgrund Sturzes infolge Vollbremsung Kopfplatzwunde, Schädelprellung und Hämatom am Handrücken; Folgen: *Nähen der Platzwunde*

Schmerzensgeld (2009): **100,- EUR** unverbindliche Hochrechnung[1] (2025): **129,- EUR**

Lesen Sie mehr zu dieser Entscheidung bei ...
Artikel bei kostenlose-urteile.de [**http://www.kostenlose-urteile.de/9034**]

Prellungen ..... 604,- EUR[1]

Oberlandesgericht Saarbrücken, Az. 4 U 484/11: Prellungen im Gesicht-, Schulter- und Beckenbereich aufgrund Sturzes eines Rollstuhlfahrers in einem Bus; Folgen: *sechswöchige Beeinträchtigung des körperlichen Wohlbefindens*

Schmerzensgeld (2014): **500,- EUR** unverbindliche Hochrechnung[1] (2025): **604,- EUR**
abzüglich **50%** wegen Mitverschuldens[3]

Lesen Sie mehr zu dieser Entscheidung bei ...
Artikel bei kostenlose-urteile.de [**http://www.kostenlose-urteile.de/18600**]

schweres Schädel-Hirn-Trauma, Prellung, Hämatom am rechten Auge und Augenhöhlenfraktur ..... 1.227,- EUR[1]

Oberlandesgericht Hamm, Az. 26 U 31/13: 14-jähriger Schüler erleidet nach Schulschlägerei schweres Schädel-Hirn-Trauma, eine Prellung, ein Hämatom am rechten Auge und eine Augenhöhlenfraktur; Folgen: *Operation wegen eingeklemmten Augenmuskels, Wahrnehmung von Doppelbildern, Einschlafstörungen, wiederkehrende Kopfschmerzen*

Schmerzensgeld (2013): **1.000,- EUR** unverbindliche Hochrechnung[1] (2025): **1.227,- EUR**

Lesen Sie mehr zu dieser Entscheidung bei ...
Artikel bei kostenlose-urteile.de [**http://www.kostenlose-urteile.de/17365**]

Die DAWR-Schmerzensgeldtabelle
regelmäßig aktualisiert und erweitert, jederzeit verfügbar
dawr.de/schmerzensgeldtabelle

Schürfwunde an Knie und Schnittwunde an der Stirn ..... 1.381,- EUR[1]

Amtsgericht Dorsten, Az. 3 C 170/06: Autofahrer erleidet Verkerhsunfall wegen Rotfahrt eines anderen Verkehrsteilnehmers; Folgen: *Schnittwunden an der Stirn mit teilweiser Einlagerung von Glassplittern, Schürfwunden am rechten Knie, überdurchschnittliches Verschulden des Unfallverursachers*

Schmerzensgeld (2006): **1.000,- EUR** unverbindliche Hochrechnung[1] (2025): **1.381,- EUR**
abzüglich **50%** wegen Mitverschuldens[3]

Lesen Sie mehr zu dieser Entscheidung bei ...
Artikel bei kostenlose-urteile.de [**http://www.kostenlose-urteile.de/24439**]

mittel

HWS-Distorsion (Schleudertrauma) ..... 6.183,02 EUR bis 15.723,- EUR[1]

Oberlandesgericht München, Az. 10 U 3341/13: Schleudertrauma 1. Grades nach Verkehrsunfall; Folgen: *chronische Nackenschmerzen, eingeschränkte Arbeitsfähigkeit, Trunkenheitsfahrt des Unfallverursachers wirkt sich schmerzensgelderhöhend aus*

Schmerzensgeld (2014): **13.000,- EUR** unverbindliche Hochrechnung[1] (2025): **15.723,- EUR**

Lesen Sie mehr zu dieser Entscheidung bei ...
Artikel bei kostenlose-urteile.de [**http://www.kostenlose-urteile.de/22489**]

Oberlandesgericht Saarbrücken, Az. 4 U 236/04: Leichtes Schleudertrauma eines 39-jährigen Mannes nach unverschuldeten Verkehrsunfall; Folgen: *fast fünfmonatige vollständige Arbeitsunfähigkeit, 22-tägiger Krankenhausaufenthalt, dauerhafte mehrmals am Tag auftretende Schwindelattacken von drei bis fünf Minuten*

Schmerzensgeld (2005): **6.000,- EUR** unverbindliche Hochrechnung[1] (2025): **8.419,- EUR**

Lesen Sie mehr zu dieser Entscheidung bei ...
Artikel bei kostenlose-urteile.de [**http://www.kostenlose-urteile.de/22636**]

Oberlandesgericht Nürnberg, Az. 4 U 4590/99: Schleudertrauma 1. Grades nach Verkehrsunfall; Folgen: *vollständige Arbeitsunfähigkeit von einem Monat, 70%ige Arbeitsunfähigkeit von einem weiteren Monat, Nacken- und Kopfschmerzen, fast drei Jahre andauernder Heilungsprozess*

Schmerzensgeld (2000): **8.000,- DEM** (*4.090,34 EUR*) unverbindliche Hochrechnung[1] (2025): **6.183,02 EUR**

Lesen Sie mehr zu dieser Entscheidung bei ...
Artikel bei kostenlose-urteile.de [**http://www.kostenlose-urteile.de/22685**]

Oberlandesgericht Düsseldorf, Az. I-1 U 159/14: Schleudertrauma 1. Grades nach Verkehrsunfall; Folgen: *chronifizierte Depression*

Schmerzensgeld (2015): **10.000,- EUR** unverbindliche Hochrechnung[1] (2025): **11.986,- EUR**

Lesen Sie mehr zu dieser Entscheidung bei ...
Artikel bei kostenlose-urteile.de [**http://www.kostenlose-urteile.de/23782**]

Gehirnschädigung ..... 27.622,- EUR[1]

Die DAWR-Schmerzensgeldtabelle
erscheint als PDF-Download mehrmals jährlich kostenlos im Internet
dawr.de/schmerzensgeldtabelle/pdf

Oberlandesgericht Hamm, Az. 3 U 182/05: Fehlerhafter Krankentransport führt zur Kopfverletzung einer bereits pflegebedürftigen Frau; Folgen: *neurologische Ausfälle, partielle Querschnittslähmung*

Schmerzensgeld (2006): **20.000,- EUR** unverbindliche Hochrechnung[1] (2025): **27.622,- EUR**

Lesen Sie mehr zu dieser Entscheidung bei ...
Artikel bei kostenlose-urteile.de [**http://www.kostenlose-urteile.de/3432**]

Kopfverletzungen ..... 3.585,- EUR bis 11.662,71 EUR[1]

Landgericht Coburg, Az. 21 O 308/05: Schwere Kopfverletzung eines alkoholisierten Mannes nach Sturz aufgrund Schubsens, geringes Mitverschulden; Folgen: *zwei Krankenhausaufenthalte*

Schmerzensgeld (2006): **3.500,- EUR** unverbindliche Hochrechnung[1] (2025): **4.833,- EUR**

Lesen Sie mehr zu dieser Entscheidung bei ...
Artikel bei kostenlose-urteile.de [**http://www.kostenlose-urteile.de/4984**]

Oberlandesgericht Frankfurt a. M., Az. 24 U 134/11: Radfahrer erleidet nach Sturz infolge Ölspur Jochbeinfraktur, Augenhöhlenbodenfraktur sowie Oberkieferfraktur; Folgen: *zwei Operationen, Taubheitsgefühl in der linken Gesichtshälfte*

Schmerzensgeld (2011): **4.000,- EUR** unverbindliche Hochrechnung[1] (2025): **5.113,- EUR**
abzüglich **50%** wegen Mitverschuldens[3]

Lesen Sie mehr zu dieser Entscheidung bei ...
Artikel bei kostenlose-urteile.de [**http://www.kostenlose-urteile.de/12937**]

Oberlandesgericht Hamm, Az. 13 U 91/98: 8-jähriges Kind wird von Rodlern überfahren und erleidet dadurch einen längsseitigen Schädelbasisbruch, einen Bruch des Schädeldaches und einen Innenohrschaden; Folgen: *fast vollständiger dauerhafter rechtsseitiger Gehörverlust, Schwindel und Gleichgewichtsstörungen, Sprachgewinn von 20 % unter Störstrahleinfluß durch Einsatz eines Hörgerätes*

Schmerzensgeld (1999): **15.000,- DEM** (*7.669,38 EUR*) unverbindliche Hochrechnung[1] (2025): **11.662,71 EUR**

Lesen Sie mehr zu dieser Entscheidung bei ...
Artikel bei kostenlose-urteile.de [**http://www.kostenlose-urteile.de/9017**]

Oberlandesgericht München, Az. 20 U 4602/15: Etwa 1 kg schwere und 25 cm hohe Holzfigur fällt aus im 3. Stock gelegenen Wohnung eine Fußgängerin auf den Kopf; Folgen: *Platzwunde, Nähen mit mehreren Stichen im Krankenhaus, Lagerungsschwindel*

Schmerzensgeld (2016): **3.000,- EUR** unverbindliche Hochrechnung[1] (2025): **3.585,- EUR**

Lesen Sie mehr zu dieser Entscheidung bei ...
Artikel bei kostenlose-urteile.de [**http://www.kostenlose-urteile.de/24917**]

Kopf- und Schulterverletzung ..... 3.452,- EUR[1]

Oberlandesgericht Jena, Az. 4 U 719/04: Kopf- und Schulterverletzung aufgrund Sturzes eines Autofahrers auf öffentlichen Parkplatz; Folgen: *langanhaltende Kopfschmerzen, Schmerzen im Schulter- und Halsbereich*

Schmerzensgeld (2006): **2.500,- EUR** unverbindliche Hochrechnung[1] (2025): **3.452,- EUR**

Lesen Sie mehr zu dieser Entscheidung bei ...
Artikel bei kostenlose-urteile.de [**http://www.kostenlose-urteile.de/3243**]

Arbeitsstand: 30.10.2023
dawr.de/schmerzensgeldtabelle/pdf

Die DAWR-Schmerzensgeldtabelle
enthält mehr als 180 Schmerzensgeldsätze, belegt mit mehr als 320 Urteilen
zusammengetragen von zugelassenen Rechtsanwälten in Handarbeit

Ersatz der Schädeldecke durch Ersatzplastik ..... 4.082,- EUR[1]

Landgericht Koblenz, Az. 10 O 50/05: Ersatz der Schädeldecke durch Ersatzplastik aufgrund unsachgemäßer Lagerung der Schädeldecke durch Krankenhaus; Folgen: *Unbehagen, Missempfinden*

Schmerzensgeld (2007): **3.000,- EUR** unverbindliche Hochrechnung[1] (2025): **4.082,- EUR**

Lesen Sie mehr zu dieser Entscheidung bei ...
Artikel bei kostenlose-urteile.de [**http://www.kostenlose-urteile.de/4757**]

Schädel-Hirn-Trauma und Prellung des Ohrs ..... 4.873,25 EUR[1]

Oberlandesgericht Düsseldorf, Az. 1 U 60/95: Durch Verkehrsunfall erlittenes Schädel-Hirn-Trauma, sowie Prellung des linken Innenohrs; Folgen: *dauerhaftes Ohrgeräusch*

Schmerzensgeld (1996): **6.000,- DEM** (*3.067,75 EUR*) unverbindliche Hochrechnung[1] (2025): **4.873,25 EUR**

Lesen Sie mehr zu dieser Entscheidung bei ...
Artikel bei kostenlose-urteile.de [**http://www.kostenlose-urteile.de/22628**]

Beckenbruch, Bruch des linken Unterarms und der linken Augenhöhle, Nasenbeinbruch, Lungenquetschung sowie Schleudertrauma zweiten Grades ..... 41.953,- EUR[1]

Oberlandesgericht Saarbrücken, Az. 4 U 26/14: Durch grob fahrlässig verursachten Verkehrsunfall erleidet 39-jähriger Autofahrer Beckenbruch, ein Bruch des linken Unterarms und der linken Augenhöhle, ein Nasenbeinbruch, eine Lungenquetschung sowie ein Schleudertrauma zweiten Grades;
Folgen: *leichte Bewegungseinschränkung in der Rotation, leichte Verhärtung der Muskulatur infolge des Beckenbruchs, geringe Einschränkung der Umwendbewegung des Unterarms nach außen, ca. 16 cm lange, reizlose Narbe am Unterarm, längere depressive Reaktion, stationärer Krankenhausaufnethalt über 21 Tage, teilstationäre Reha-Maßnahme über zwei Monate, anschließende ambulante krankengymnastische Behandlungen, verzögerte Schadensregulierung*

Schmerzensgeld (2015): **35.000,- EUR** unverbindliche Hochrechnung[1] (2025): **41.953,- EUR**

Lesen Sie mehr zu dieser Entscheidung bei ...
Artikel bei kostenlose-urteile.de [**http://www.kostenlose-urteile.de/22742**]

Schleudertrauma, ISG-Blockade und Verletzung der Lendenwirbelsäule ..... 2.455,- EUR[1]

Amtsgericht München, Az. 332 C 21014/12: Autofahrerin erleidet aufgrund unverschuldeten Verkehrsunfalls Schleudertrauma, ISG-Blockade und Verletzung der Lendenwirbelsäule; Folgen: *starke Kopf-, Schulter und Nackenschmerzen, ärztliche und krankentherapeutische Behandlungen, Arbeitsunfähigkeit von sechs Wochen, Schmerzmittel zum Schlafen*

Schmerzensgeld (2013): **2.000,- EUR** unverbindliche Hochrechnung[1] (2025): **2.455,- EUR**

Lesen Sie mehr zu dieser Entscheidung bei ...
Artikel bei kostenlose-urteile.de [**http://www.kostenlose-urteile.de/15738**]

Schädel-Hirn-Trauma, HWS- und LWS-Zerrung ..... 2.851,- EUR[1]

Arbeitsstand: 30.10.2023
dawr.de/schmerzensgeldtabelle/pdf

Die DAWR-Schmerzensgeldtabelle
regelmäßig aktualisiert und erweitert, jederzeit verfügbar
dawr.de/schmerzensgeldtabelle

Oberlandesgericht Saarbrücken, Az. 4 U 644/03 -116-: Fußgänger stürzt wegen Glatteises und erleidet Schädel-Hirn-Trauma 1./2. Grades sowie eine HWS- und LWS-Zerrung; Folgen: *ärztliche Behandlung von fast zwei Monaten, mehrwöchige Schmerzen beim längeren Sitzen*

Schmerzensgeld (2004): **2.000,- EUR** unverbindliche Hochrechnung[1] (2025): **2.851,- EUR**

Lesen Sie mehr zu dieser Entscheidung bei ...
Artikel bei kostenlose-urteile.de [**http://www.kostenlose-urteile.de/14733**]

Prellung am Kopf, Verletzung der Hals- und Lendenwirbelsäule, knöcherner Abriss am Dreiecksbein einer Hand ..... 3.756,- EUR[1]

Amtsgericht Berlin-Charlottenburg, Az. 215 C 116/10: Fußgängerin rutscht infolge Glatteises aus und erleidet Druck- und Belastungsschmerzen an weiten Teilen der linken Körperhälfte mit Bewegungseinschränkungen, eine Prellmarke am Hinterkopf, Beeinträchtigungen an der Hals- und Lendenwirbelsäule und der Hüfte sowie einen knöchernen Abriss am Dreiecksbein des linken Handgelenks; Folgen: *Arbeitsunfähigkeit von vier Monaten, Gips am linken Handgelenk für über einen Monat, erhebliche Schmerzen, dauerhafte leichte Bewegungs- und Kraftentwicklungseinschränkung im linken Handgelenk, Arthritis als mögliche Spätfolge*

Schmerzensgeld (2012): **3.000,- EUR** unverbindliche Hochrechnung[1] (2025): **3.756,- EUR**
abzüglich **25%** wegen Mitverschuldens[3]

Lesen Sie mehr zu dieser Entscheidung bei ...
Artikel bei kostenlose-urteile.de [**http://www.kostenlose-urteile.de/14881**]

Mehrere Brüche am Bein, Wirbelsäulenverletzung und Schädel-Hirn-Verletzung ..... 29.966,- EUR[1]

Oberlandesgericht Naumburg, Az. 12 U 58/15: Motorradfahrer erleidet bei Verkerhsunfall einen Unterschenkelmehretagenbruch links, einen Schienbeinkopftrümmerbruch links, einen Polbruch der linken Kniescheibe, ein Kompartmentsyndrom des linken Unterschenkels, einen Stauchungsbruch des 12. Brustwirbelkörpers und eine Schädel-Hirn-Verletzung mit geringgradiger Hirnblutung; Folgen: *21-tägige stationäre Behandlung, Dauerschaden in Form von bleibenden Funktionsbeeinträchtigungen im Bereich des linken Unterschenkels und Kniegelenks, Erwerbsminderung von 30 %, Notwendigkeit eines Gelenkflächenersatzes bzw. einer Kniegelenkprothese*

Schmerzensgeld (2015): **25.000,- EUR** unverbindliche Hochrechnung[1] (2025): **29.966,- EUR**
abzüglich **40%** wegen Mitverschuldens[3]

Lesen Sie mehr zu dieser Entscheidung bei ...
Artikel bei kostenlose-urteile.de [**http://www.kostenlose-urteile.de/25180**]

schwer

HWS-Distorsion (Schleudertrauma) ..... 30.915,08 EUR bis 604.732,- EUR[1]

Oberlandesgericht Hamm, Az. 6 U 63/00: Zusammenstoß einer Inline-Skaterin mit Radfahrerin; Folgen: *u.a. Schädel-Hirn-Trauma 3. Grades, 5-minütige Bewußtlosigkeit nach Unfall, Krankenhausaufenthalt von einem Monat, anschließende Rehabilitationsmaßnahmen*

Schmerzensgeld (2000): **60.000,- DEM** (*30.677,51 EUR*) unverbindliche Hochrechnung[1] (2025): **46.372,60 EUR**

Lesen Sie mehr zu dieser Entscheidung bei ...
Artikel bei kostenlose-urteile.de [**http://www.kostenlose-urteile.de/1273**]

Arbeitsstand: 30.10.2023
dawr.de/schmerzensgeldtabelle/pdf

Die DAWR-Schmerzensgeldtabelle
erscheint als PDF-Download mehrmals jährlich kostenlos im Internet
dawr.de/schmerzensgeldtabelle/pdf

Oberlandesgericht Celle, Az. 14 U 277/99: Unfallopfer erleidet bei schwerem Verkehrsunfall vor allem Schleudertrauma Typ 2; Folgen: *psychosomatisch bedingte chronische Nacken- und Kopfschmerzen sowie periodisch auftretende Schwindelgefühle, Hörstörungen sowie Taubheitsgefühle im vierten und fünften Finger der rechten Hand, 1 1/2-jährige Arbeitsunfähigkeit, Aufgabe des Berufs, Umschulung*

Schmerzensgeld (2000): **40.000,- DEM** (*20.451,68 EUR*) unverbindliche Hochrechnung[1] (2025): **30.915,08 EUR**

Lesen Sie mehr zu dieser Entscheidung bei ...
Artikel bei kostenlose-urteile.de [**http://www.kostenlose-urteile.de/22643**]

Oberlandesgericht Schleswig-Holstein, Az. 7 U 76/07: Schweres Schleudertrauma einer Arzthelferin infolge Verkehrsunfalls sowie Bruch des Nasenbeins, Schürf- und Schnittwunden und zahlreiche Prellungen, negatives Verhalten der gegnerischen Haftpflichtversicherung; Folgen: *erhebliche posttraumatische Belastungsstörung, Angst vor alleiniges Verlassen der Wohnung*

Schmerzensgeld (2010): **30.000,- EUR** unverbindliche Hochrechnung[1] (2025): **38.775,- EUR**

Lesen Sie mehr zu dieser Entscheidung bei ...
Artikel bei kostenlose-urteile.de [**http://www.kostenlose-urteile.de/9139**]

Oberlandesgericht Oldenburg, Az. 15 U 50/14: Verheirateter 35-jähriger Familienvater mit drei Kindern erleidet schweres Schleudertrauma wegen grob fahrlässig verursachten Verkehrsunfalls; Folgen: *Wachkoma, künstliche Ernährung, Notwendigkeit der dauerhaften Unterbringung in Pflegeheim*

Schmerzensgeld (2014): **500.000,- EUR** unverbindliche Hochrechnung[1] (2025): **604.732,- EUR**

Lesen Sie mehr zu dieser Entscheidung bei ...
Artikel bei kostenlose-urteile.de [**http://www.kostenlose-urteile.de/18907**]

Oberlandesgericht Naumburg, Az. 2 U 62/14: Schweres Schleudertrauma nach Verkehrsunfall; Folgen: *appalisches Syndrom, 6 Monate Wachkoma*

Schmerzensgeld (2015): **60.000,- EUR** unverbindliche Hochrechnung[1] (2025): **71.920,- EUR**
abzüglich **25%** wegen Mitverschuldens[3]

Lesen Sie mehr zu dieser Entscheidung bei ...
Artikel bei kostenlose-urteile.de [**http://www.kostenlose-urteile.de/22668**]

Verletzung an Arm und Gesicht durch Schrotladung ..... 24.556,- EUR[1]

Landgericht München I, Az. 20 O 7772/04: Versehentliche Schrotladung am Arm und im Gesicht bei Jagd; Folgen: *neunstündige Operation, Entfernung von 14 Schrotkugeln, Verbleib von 10-12 Kugeln, längere Nachbehandlung aufgrund Taubheit in Daumen und zweier Finger der linken Hand, Arbeitsunfähigkeit von jedenfalls 20 %*

Schmerzensgeld (2005): **17.500,- EUR** unverbindliche Hochrechnung[1] (2025): **24.556,- EUR**

Lesen Sie mehr zu dieser Entscheidung bei ...
Artikel bei kostenlose-urteile.de [**http://www.kostenlose-urteile.de/1156**]

Gehirnschädigung ..... 61.380,- EUR bis 894.918,- EUR[1]

Oberlandesgericht Hamm, Az. 3 U 122/02: Schwere Gehirnschädigung eines fünfjährigen Kindes aufgrund ärztlichen Behandlungsfehlers bei Geburt; Folgen: *Schwerbehinderung, fast taub und blind*

Schmerzensgeld (2003): **500.000,- EUR** unverbindliche Hochrechnung[1] (2025): **720.668,- EUR**

Lesen Sie mehr zu dieser Entscheidung bei ...
Artikel bei kostenlose-urteile.de [**http://www.kostenlose-urteile.de/1477**]

Die DAWR-Schmerzensgeldtabelle
enthält mehr als 180 Schmerzensgeldsätze, belegt mit mehr als 320 Urteilen
zusammengetragen von zugelassenen Rechtsanwälten in Handarbeit

Landgericht Freiburg, Az. 5 O 10/05: Erhebliche körperliche und geistige Behinderung eines Kindes aufgrund ärztlichen Behandlungsfehlers bei Geburt

Schmerzensgeld (2007): **250.000,- EUR** unverbindliche Hochrechnung[1] (2025): **340.173,- EUR**

Lesen Sie mehr zu dieser Entscheidung bei ...
Artikel bei kostenlose-urteile.de [**http://www.kostenlose-urteile.de/4660**]

Oberlandesgericht Bremen, Az. 3 U 23/02: Hirnschädigung bei Geburt durch ärztlichen Behandlungsfehler; Folgen: *dauerhafte Schwerstbehinderung, Beeinträchtigung der geistlichen Entwicklung, lebenslagne Pflegebedürftigkeit*

Schmerzensgeld (2002): **250.000,- EUR** unverbindliche Hochrechnung[1] (2025): **365.378,- EUR**

Lesen Sie mehr zu dieser Entscheidung bei ...
Artikel bei kostenlose-urteile.de [**http://www.kostenlose-urteile.de/22477**]

Landgericht Aachen, Az. 11 O 478/09: Zweijähriger erleidet schwere Hirnschädigung aufgrund ärztlichen Behandlungsfehlers; Folgen: *Entwicklungsstand eines 3-4 Monate alten Kindes, lebenslange umfangreiche Pflegebedürftigkeit, lebenslange Notwendigkeit stationärer Behandlungsmaßnahmen und operativer Eingriffe, Schmerzen*

Schmerzensgeld (2011): **700.000,- EUR** unverbindliche Hochrechnung[1] (2025): **894.918,- EUR**

Lesen Sie mehr zu dieser Entscheidung bei ...
Artikel bei kostenlose-urteile.de [**http://www.kostenlose-urteile.de/22633**]

Kammergericht Berlin, Az. 20 U 157/10: Vierjähriges Kind erleidet bei Operation aufgrund ärztlichen Behandlungsfehlers schwere Hirnschädigung; Folgen: *lebenslange Schwerbehinderung von 100 % (Pflegestufe III), apallisches Syndrom mit erheblichen Ausfallerscheinungen der Großhirnfunktion, Lähmungen an allen vier Gliedmaßen, Ernährung über Sonde, Angewiesenheit auf ständige Pflege*

Schmerzensgeld (2012): **650.000,- EUR** unverbindliche Hochrechnung[1] (2025): **813.904,- EUR**

Lesen Sie mehr zu dieser Entscheidung bei ...
Artikel bei kostenlose-urteile.de [**http://www.kostenlose-urteile.de/13308**]

Oberlandesgericht Hamm, Az. 3 U 12/12: Unerkannter massiver Hirnstamminfarkt einer Patientin führt zu Hirnschädigung; Folgen: *schwerwiegende Lähmungen (Locked-in-Syndrom), lediglich Augenbewegung möglich, Fähigkeit zum Sehen, Hören, Riechen*

Schmerzensgeld (2013): **50.000,- EUR** unverbindliche Hochrechnung[1] (2025): **61.380,- EUR**

Lesen Sie mehr zu dieser Entscheidung bei ...
Artikel bei kostenlose-urteile.de [**http://www.kostenlose-urteile.de/16797**]

Oberlandesgericht Hamm, Az. 26 U 108/13: Gravierende körperliche und geistige Behinderung eines Kindes aufgrund ärztlichen Behandlungsfehlers bei Geburt; Folgen: *Beeinträchtigung der Motorik, Feinmotorik und Bewegungskoordination, kein unfallfreies Erlernen motorischer Fähigkeiten wie Rennen, Klettern oder Springen, Sprachstörung durch undeutliches Sprechen, Fehlentwicklung der Hüften, Notwendigkeit von Orthesen und Bandagen, Schmerzen insbesondere beim An- und Ablegen, Durchführung von anstrengenden, belastenden und zum Teil schmerzhaften Physiotherapien, Logopädien, Ergotherapien, Hippotherapien, Galileo-Vibrationstherapien und Vojta-Therapien, Kenntnis vom Zustand, Beeinträchtigung der Entwicklung sozialer Kontakte mit anderen Kindern*

Schmerzensgeld (2015): **300.000,- EUR** unverbindliche Hochrechnung[1] (2025): **359.603,- EUR**

Lesen Sie mehr zu dieser Entscheidung bei ...
Artikel bei kostenlose-urteile.de [**http://www.kostenlose-urteile.de/23393**]

Die DAWR-Schmerzensgeldtabelle
regelmäßig aktualisiert und erweitert, jederzeit verfügbar
dawr.de/schmerzensgeldtabelle

Oberlandesgericht Koblenz, Az. 5 U 1212/07: Erhebliche körperliche und geistige Behinderung eines Kindes aufgrund ärztlichen Behandlungsfehlers bei Geburt; Folgen: *Unmöglichkeit des freien Sitzens und Stehens sowie einer Fortbewegung oder eines Greifens, schwerer Entwicklungsrückstand, fehlendes Sprachvermögen, dauerhafte Pflegebedürftigkeit*

Schmerzensgeld (2009): **350.000,- EUR** unverbindliche Hochrechnung[1] (2025): **453.738,- EUR**

Lesen Sie mehr zu dieser Entscheidung bei ...
Artikel bei kostenlose-urteile.de [**http://www.kostenlose-urteile.de/23503**]

Oberlandesgericht Hamm, Az. 26 U 88/16: Behandlungsfehler bei Geburt eines Kindes; Folgen: *hypoxische Hirnschädigung, allgemeine Entwicklungsstörung, Intellekt, Sprache und motorische Fähigkeiten dauerhaft eingeschränkt, Epilepsie, Erreichen der Entwicklungsstufe eines sieben- bis achtjährigen Kindes, fehlende Möglichkeit des selbstständigen Lebens, späteres Bewusstsein über geistiges Defizit*

Schmerzensgeld (2017): **250.000,- EUR** unverbindliche Hochrechnung[1] (2025): **292.914,- EUR**

Lesen Sie mehr zu dieser Entscheidung bei ...
Artikel bei kostenlose-urteile.de [**http://www.kostenlose-urteile.de/24259**]

Oberlandesgericht Hamm, Az. 3 U 63/15: Schwere Hirnschädigung eines Neugeborenen aufgrund fehlerhaften Umgangs mit pathologischen CTG bei Geburt; Folgen: *schwerste Beeinträchtigungen der Kommunikationsfähigkeit, der selbstbestimmten Interaktionsmöglichkeiten und der körperlichen Beweglichkeit*

Schmerzensgeld (2018): **400.000,- EUR** unverbindliche Hochrechnung[1] (2025): **459.474,- EUR**

Lesen Sie mehr zu dieser Entscheidung bei ...
Artikel bei kostenlose-urteile.de [**http://www.kostenlose-urteile.de/25864**]

Kopfverletzungen ..... 80.407,- EUR[1]

Oberlandesgericht Stuttgart, Az. 13 U 194/17: 27-jährige Frau fällt beim Kamelreiten aus Sitzhöhe 1,87 m kopfüber auf den Boden; Folgen: *schwere Kopfverletzungen und erhebliche Einschränkungen in der Erwerbstätigkeit*

Schmerzensgeld (2018): **70.000,- EUR** unverbindliche Hochrechnung[1] (2025): **80.407,- EUR**

Lesen Sie mehr zu dieser Entscheidung bei ...
Artikel bei kostenlose-urteile.de [**http://www.kostenlose-urteile.de/26029**]

Schlaganfall ..... 23.973,- EUR[1]

Oberlandesgericht Oldenburg, Az. 5 U 71/13: Patientin eines Reiki-Meisters erleidet fünf Schlaganfälle wegen unsachgemäßer chiropraktischer Eingriffe; Folgen: *lange stationäre Behandlung, vierjährige Arbeitsunfähigkeit, Grad der Behinderung von 50 %*

Schmerzensgeld (2015): **20.000,- EUR** unverbindliche Hochrechnung[1] (2025): **23.973,- EUR**

Lesen Sie mehr zu dieser Entscheidung bei ...
Artikel bei kostenlose-urteile.de [**http://www.kostenlose-urteile.de/20699**]

Schädel-Hirn-Trauma, traumatisches Hirnödem, mehrere Brüche ..... 241.893,- EUR[1]

Die DAWR-Schmerzensgeldtabelle
erscheint als PDF-Download mehrmals jährlich kostenlos im Internet
dawr.de/schmerzensgeldtabelle/pdf

Oberlandesgericht Oldenburg, Az. 12 U 130/13: Discobesucher wird zusammengeschlagen und erleidet ein Schädel-Hirn-Trauma, ein traumatisches Hirnödem und mehrere Brüche; Folgen: *deutliche Sprachstörung, aufgehobene Feinmotorik der rechten Hand, deutliche Spastik des rechten Beines, Störungen der Gedächtnisfunktion und der affektiven Kontrolle, Grad der Behinderung von 80 %*

Schmerzensgeld (2014): **200.000,- EUR** unverbindliche Hochrechnung[1] (2025): **241.893,- EUR**

Lesen Sie mehr zu dieser Entscheidung bei ...
Artikel bei kostenlose-urteile.de [**http://www.kostenlose-urteile.de/17659**]

Schädel-Hirn-Trauma sowie Bruch des Beins ..... 59.854,- EUR[1]

Oberlandesgericht Frankfurt a. M., Az. 17 U 270/05: Elektromeister stürzt während Reparaturarbeit in Aufzugsschacht und erleidet dadurch Schädel-Hirn-Trauma 3. Grades, Schienbeinkopftrümmerbruch und Wadenbeinbruch; Folgen: *organische Wesensveränderung mit ausgeprägten Schwächen des Wortgedächtnisses und der Wortflüssigkeit mit Aufmerksamkeitseinbußen sowie Herabsetzung der Informationsverarbeitungsgeschwindigkeit, Doppelbildersehen nach Lähmung des 3. und 4. Hirnnervs und operativ behandelter Schielstellung der Augen, Bewegungseinschränkung im rechten Kniegelenk, unsicheres Gehen mit rechts betontem Hinken, Sensibilitätsstörungen im Bereich des rechten Unterschenkels sowie am rechten Fußrücken, fortgeschrittene Verschleißerscheinungen im rechten Kniegelenk, Erwerbsunfähigkeit von 70 %*

Schmerzensgeld (2008): **45.000,- EUR** unverbindliche Hochrechnung[1] (2025): **59.854,- EUR**

Lesen Sie mehr zu dieser Entscheidung bei ...
Artikel bei kostenlose-urteile.de [**http://www.kostenlose-urteile.de/5940**]

Bruch des Fußes, des Beins, der Hand, der Nase, sowie Schädel-Hirn-Trauma, Prellung des Brustkorbs und der Schulter ..... 24.552,- EUR[1]

Oberlandesgericht Hamm, Az. 9 U 17/13: Motorradfahrer erleidet bei Verkehrsunfall am linken Fuß einen 2.-gradigen offenen Fersenbeinbruch, am linken Bein einen 2.-gradigen Schienbeinbruch mit Weichteilschaden und Peroneusparese, eine Bruch des linken Innenknöchels, eine Hautablösung am linken Knie, einen ausgedehnten Oberschenkelhämatom, eine Brustkorbprellung, eine Prellung der linken Schulter, einen 2-gradigen Bruch der linken Mittelhand, ein Schädel-Hirn-Trauma I. Grades, eine Nasenbeinfraktur mit Risswunde am Nasenrücken sowie eine Blutungsanämie;
Folgen: *drei Operationen, anschließend 26 Tage stationäre Behandlung, einen Monat in der Reha, weitere Operation, weitere 12 Tage Krankenhausaufenthalt, deutlich sichtbare Narben am linken Bein*

Schmerzensgeld (2013): **20.000,- EUR** unverbindliche Hochrechnung[1] (2025): **24.552,- EUR**

Lesen Sie mehr zu dieser Entscheidung bei ...
Artikel bei kostenlose-urteile.de [**http://www.kostenlose-urteile.de/19338**]

Schädel-Hirn-Trauma, Brustkorbprellung, Bruch des Unterschenkels ..... 549.735,- EUR[1]

Landgericht Hamburg, Az. 302 O 192/08: Beifahrerin erleidet bei schwerem Verkehrsunfall Schädel-Hirn-Trauma dritten Grades mit intraventrikulärer Blutung, kleineren rechts frontalen Kontusionen und einem Hirnödem, ein Thoraxtrauma mit rechtsseitiger Lungenkontusion sowie eine Unterschenkelfraktur rechts; Folgen: *Körperhaltung von Wernicke-Mannschen Prädilektionstyp, Einschränkung der motorischen und koordinativen Funktionen der linken Gliedmaßen, schwerste Funktionsbehinderung des rechten Arms mit Gebrauchsunfähigkeit und des rechten Beins mit hochgradiger Behinderung des Steh- und Gehvermögens, leichte Lähmung der rechten Gesichts- und Zungenmuskulatur, hochgradige Behinderung der Sprechfähigkeit, stark heisere monotone und wenig*

Arbeitsstand: 30.10.2023
dawr.de/schmerzensgeldtabelle/pdf

Die DAWR-Schmerzensgeldtabelle
enthält mehr als 180 Schmerzensgeldsätze, belegt mit mehr als 320 Urteilen
zusammengetragen von zugelassenen Rechtsanwälten in Handarbeit

modulierte Stimme, Beeinträchtigung der Spontansprache, des Nachsprechens und des lauten Lesens, ausgeprägte Antriebsminderung, mittelschwere Störung der Aufmerksamkeit, Konzentrationsfähigkeit und Orientierung, schwere Störung der Merkfähigkeit und des Kurzzeitgedächtnisses, erhebliche Störung des Denkvermögens mit entsprechender Beeinträchtigung der Urteils- und Kritikfähigkeit

Schmerzensgeld (2011): **430.000,- EUR** unverbindliche Hochrechnung[1] (2025): **549.735,- EUR**

Lesen Sie mehr zu dieser Entscheidung bei ...
Artikel bei kostenlose-urteile.de [**http://www.kostenlose-urteile.de/12034**]

Schädel-Hirn-Trauma, Schädigung der Netzhaut, Einblutung im Innenohr, Prellungen und Schürfungen ..... 31.411,58 EUR[1]

Oberlandesgericht Karlsruhe, Az. 10 U 24/98: 19-jähriger Beifahrer stürzt aus Fenster eines fahrenden Pkw und erleidet multiple Prellungen und Schürfungen, ein Schädel-Hirn-Trauma, eine schwere traumatische Schädigung der Netzhaut im rechten Auge sowie eine Einblutung im linken Innenohr;
Folgen: *Krankenhausaufenthalt von ca. 3 Wochen, dauerhafte Reduzierung der Sehleistung des rechten Auges auf 20 %, kein Ausgleich durch Sehhilfe möglich, um ca. 10 % reduzierte Hörleistung auf linkem Ohr, wahrnehmbares leichtes Rauschen im Ohr*

Schmerzensgeld (1998): **40.000,- DEM** (*20.451,68 EUR*) unverbindliche Hochrechnung[1] (2025): **31.411,58 EUR**
abzüglich **50%** wegen Mitverschuldens[3]

Lesen Sie mehr zu dieser Entscheidung bei ...
Artikel bei kostenlose-urteile.de [**http://www.kostenlose-urteile.de/12518**]

Auge

mittel

(fast) vollständigen Verlust der Sehkraft ..... 13.811,- EUR bis 41.433,- EUR[1]

Oberlandesgericht Nürnberg, Az. 5 U 130/06: Schwere Verletzung eines Auges durch herabfallende Glassplitter

Schmerzensgeld (2006): **10.000,- EUR** unverbindliche Hochrechnung[1] (2025): **13.811,- EUR**

Lesen Sie mehr zu dieser Entscheidung bei ...
Artikel bei kostenlose-urteile.de [**http://www.kostenlose-urteile.de/3051**]

Landgericht Osnabrück, Az. 1 O 1410/06: Verlust der Sehkraft auf linkem Auge durch Faustschlag;
Folgen: *optische Beeinträchtigung, eingeschränkte Arbeitsfähigkeit*

Schmerzensgeld (2006): **30.000,- EUR** unverbindliche Hochrechnung[1] (2025): **41.433,- EUR**

Lesen Sie mehr zu dieser Entscheidung bei ...
Artikel bei kostenlose-urteile.de [**http://www.kostenlose-urteile.de/4503**]

Oberlandesgericht Hamm, Az. 26 U 28/13: Unerkannte Netzhautablösung führt zu Sehkraftverlust bei 58-jährigen Mann; Folgen: *Reduzierung der Sehfähigkeit auf 10 % auf rechtem Auge*

Schmerzensgeld (2014): **15.000,- EUR** unverbindliche Hochrechnung[1] (2025): **18.141,- EUR**

Lesen Sie mehr zu dieser Entscheidung bei ...
Artikel bei kostenlose-urteile.de [**http://www.kostenlose-urteile.de/18034**]

Arbeitsstand: 30.10.2023
dawr.de/schmerzensgeldtabelle/pdf

Die DAWR-Schmerzensgeldtabelle
regelmäßig aktualisiert und erweitert, jederzeit verfügbar
dawr.de/schmerzensgeldtabelle

Oberlandesgericht Koblenz, Az. 1 U 1245/08: Zersplittertes Glas einer Brille gerät infolge Schlags in das rechte Auge
Folgen: *Entfernung des Augapfels, Tragen einer Glasprothese*
Schmerzensgeld (2012): **27.000,- EUR** unverbindliche Hochrechnung[1] (2025): **33.808,- EUR**

Lesen Sie mehr zu dieser Entscheidung bei ...
Artikel bei kostenlose-urteile.de [**http://www.kostenlose-urteile.de/13008**]

Landesarbeitsgericht Hessen, Az. 13 Sa 269/13: Auszubildender erleidet Hornhautverletzung und Oberlidrandverletzung am linken Auge aufgrund Treffers mit von Kollegen geworfenenen Wuchtgewichts; Folgen: *mehrere Operationen, Einsetzung einer künstlichen Augenlinse, dauerhafte Sehverschlechterung und Verlust des räumlichen Sehvermögens infolge verbliebener Hornhautnarbe*
Schmerzensgeld (2013): **25.000,- EUR** unverbindliche Hochrechnung[1] (2025): **30.690,- EUR**

Lesen Sie mehr zu dieser Entscheidung bei ...
Artikel bei kostenlose-urteile.de [**http://www.kostenlose-urteile.de/16890**]

schwer

(fast) vollständigen Verlust der Sehkraft ..... 41.341,43 EUR bis 406.104,46 EUR zzgl. 406,11[2] EUR[1]

Landgericht Osnabrück, Az. 1 O 2232/04: 22-jähriger Bundeswehrsoldat verliert Auge und somit Fähigkeit zum dreidimensionalen Sehen aufgrund Kneipen-Schlägerei; Folgen: *tagelange unerträgliche Schmerzen, eingeschränkte Berufswahl, lebenslange optische Beeinträchtigung*
Schmerzensgeld (2005): **100.000,- EUR** unverbindliche Hochrechnung[1] (2025): **140.320,- EUR**

Lesen Sie mehr zu dieser Entscheidung bei ...
Artikel bei kostenlose-urteile.de [**http://www.kostenlose-urteile.de/647**]

Landgericht Koblenz, Az. 10 O 244/04: Fast vollständiger Verlust der Sehkraft auf beiden Augen eines 53-Jährigen durch ärztlichen Behandlungsfehlers; Folgen: *Schwerbehinderung zu 100 %, erhebliche private und berufliche Beeinträchtigungen, psychische Leiden*
Schmerzensgeld (2006): **100.000,- EUR** unverbindliche Hochrechnung[1] (2025): **138.110,- EUR**

Lesen Sie mehr zu dieser Entscheidung bei ...
Artikel bei kostenlose-urteile.de [**http://www.kostenlose-urteile.de/2705**]

Oberlandesgericht Nürnberg, Az. 6 U 949/95: Verlust von 90 % der Sehkraft auf linken Auge aufgrund herumfliegender Teile eines Feuerwerkkörpers
Schmerzensgeld (1995): **50.000,- DEM** (*25.564,59 EUR*) unverbindliche Hochrechnung[1] (2025): **41.341,43 EUR**
abzüglich **50%** wegen Mitverschuldens[3]

Lesen Sie mehr zu dieser Entscheidung bei ...
Artikel bei kostenlose-urteile.de [**http://www.kostenlose-urteile.de/2969**]

Oberlandesgericht Karlsruhe, Az. 7 U 251/06: Erblindung eines zweijährigen Kindes aufgrund ärztlichen Behandlungsfehlers
Schmerzensgeld (2007): **90.000,- EUR** zzgl. **260,- EUR** monatliche Rente
unverbindliche Hochrechnung[1] (2025): **122.462,- EUR** zzgl. **353,- EUR** monatliche Rente

Lesen Sie mehr zu dieser Entscheidung bei ...
Artikel bei kostenlose-urteile.de [**http://www.kostenlose-urteile.de/5171**]

Die DAWR-Schmerzensgeldtabelle
erscheint als PDF-Download mehrmals jährlich kostenlos im Internet
dawr.de/schmerzensgeldtabelle/pdf

Oberlandesgericht Frankfurt a. M., Az. 23 U 171/95: 3-jähriges Kind verletzt sich durch explodierende Glasflasche am rechten Auge; Folgen: *operative Entfernung des rechten Auges, Entzündung des linken Auges, langsamer Verlust der Sehkraft, vollständige Erblindung mit 7 Jahren*

Schmerzensgeld (1996): **500.000,- DEM** (*255.645,94 EUR*) zzgl. **500,- DEM** (*255,65 EUR*) monatliche Rente
unverbindliche Hochrechnung[1] (2025): **406.104,46 EUR** zzgl. **406,11 EUR** monatliche Rente

Lesen Sie mehr zu dieser Entscheidung bei ...
Artikel bei kostenlose-urteile.de [**http://www.kostenlose-urteile.de/22625**]

Oberlandesgericht Hamm, Az. 26 U 107/15: Junge Frau verliert 70 % ihrer Sehkraft aufgrund nicht erkannten Grünen Stars; Folgen: *Reduzierung der Sehfähigkeit von 60 auf 30 % trotz mehrerer Operationen*

Schmerzensgeld (2016): **80.000,- EUR** unverbindliche Hochrechnung[1] (2025): **95.607,- EUR**

Lesen Sie mehr zu dieser Entscheidung bei ...
Artikel bei kostenlose-urteile.de [**http://www.kostenlose-urteile.de/22682**]

Zunge

leicht

entzündete Zunge nach Stechen eines Zungenpiercings ..... 463,73 EUR[1]

Amtsgericht Neubrandenburg, Az. 18 C 160/00: Fehlerhaft gestochenes Zungenpiercing; Folgen: *stark geschwollene und entzündete Zunge, Eiterbildung am Mundboden, Entzündung der Lymphknoten*

Schmerzensgeld (2000): **600,- DEM** (*306,78 EUR*) unverbindliche Hochrechnung[1] (2025): **463,73 EUR**

Lesen Sie mehr zu dieser Entscheidung bei ...
Artikel bei kostenlose-urteile.de [**http://www.kostenlose-urteile.de/2045**]

mittel

Verletzung des Zungennervs ..... 4.780,- EUR[1]

Oberlandesgericht Hamm, Az. 26 U 199/15: Fehlerhafte Anästhesie des Unterkiefers führt zur Verletzung des Zungennervs; Folgen: *vorübergehende Taubheit der Zunge*

Schmerzensgeld (2016): **4.000,- EUR** unverbindliche Hochrechnung[1] (2025): **4.780,- EUR**

Lesen Sie mehr zu dieser Entscheidung bei ...
Artikel bei kostenlose-urteile.de [**http://www.kostenlose-urteile.de/22650**]

Die DAWR-Schmerzensgeldtabelle
enthält mehr als 180 Schmerzensgeldsätze, belegt mit mehr als 320 Urteilen
zusammengetragen von zugelassenen Rechtsanwälten in Handarbeit

Zähne

leicht

Verletzung/Verlust von Zähnen ..... 383,- EUR bis 680,- EUR[1]

Amtsgericht München, Az. 155 C 4107/07: Verletzung eines Zahns am Bierkrug aufgrund Sturzes eines Gastes im Bierzelt, keine Spätfolgen

Schmerzensgeld (2007): **500,- EUR** unverbindliche Hochrechnung[1] (2025): **680,- EUR**

Lesen Sie mehr zu dieser Entscheidung bei ...
Artikel bei kostenlose-urteile.de [**http://www.kostenlose-urteile.de/4857**]

Amtsgericht München, Az. 231 C 7215/11: Abgebrochener Backenzahn wegen Metallteilen auf der Pizza; Folgen: *Schmerzen, Teilverkronung des Zahns*

Schmerzensgeld (2011): **300,- EUR** unverbindliche Hochrechnung[1] (2025): **383,- EUR**

Lesen Sie mehr zu dieser Entscheidung bei ...
Artikel bei kostenlose-urteile.de [**http://www.kostenlose-urteile.de/13624**]

mittel

Verletzung der Zähne und Angstzustände ..... 3.401,- EUR[1]

Oberlandesgericht Zweibrücken, Az. 4 U 22/06: Mädchen erschreckt sich vor anstürmenden Hund und stürzt Folgen: *Verletzung der Zähne, Angstzustände und Angstträume (""Hundephobie"")*

Schmerzensgeld (2007): **2.500,- EUR** unverbindliche Hochrechnung[1] (2025): **3.401,- EUR**

Lesen Sie mehr zu dieser Entscheidung bei ...
Artikel bei kostenlose-urteile.de [**http://www.kostenlose-urteile.de/3940**]

Verletzung/Verlust von Zähnen ..... 1.030,24 EUR bis 4.837,- EUR[1]

Oberlandesgericht Köln, Az. 5 U 148/04: Verlust von zwei Zähnen aufgrund ärztlichen Behandlungsfehlers; Folgen: *Schmerzen über längeren Zeitraum, Beschwerden bei Nachbehandlung*

Schmerzensgeld (2006): **1.500,- EUR** unverbindliche Hochrechnung[1] (2025): **2.071,- EUR**

Lesen Sie mehr zu dieser Entscheidung bei ...
Artikel bei kostenlose-urteile.de [**http://www.kostenlose-urteile.de/4070**]

Amtsgericht Frankfurt a.M., Az. 31 C 3491/05-44: Bruch beider Vorderzähne eines Mädchens während Urlaubs

Schmerzensgeld (2006): **1.000,- EUR** unverbindliche Hochrechnung[1] (2025): **1.381,- EUR**

Lesen Sie mehr zu dieser Entscheidung bei ...
Artikel bei kostenlose-urteile.de [**http://www.kostenlose-urteile.de/4675**]

Arbeitsstand: 30.10.2023
dawr.de/schmerzensgeldtabelle/pdf

Die DAWR-Schmerzensgeldtabelle
regelmäßig aktualisiert und erweitert, jederzeit verfügbar
dawr.de/schmerzensgeldtabelle

Amtsgericht Bremen, Az. 9 C 5/14: Badegäste fallen auf 17-jährigen Badegast; Folgen: *Verlust des mittleren Schneidezahns im linken Oberkiefer*

Schmerzensgeld (2014): **3.000,- EUR** unverbindliche Hochrechnung[1] (2025): **3.628,- EUR**

Lesen Sie mehr zu dieser Entscheidung bei ...
Artikel bei kostenlose-urteile.de [**http://www.kostenlose-urteile.de/20891**]

Oberlandesgericht Hamm, Az. 26 U 81/14: Entzündung eines Zahns aufgrund fehlerhafter zahnprothetischer Versorgung; Folgen: *zeitweise Langzeitprovisorium, Verlust zweier Zähne*

Schmerzensgeld (2014): **4.000,- EUR** unverbindliche Hochrechnung[1] (2025): **4.837,- EUR**

Lesen Sie mehr zu dieser Entscheidung bei ...
Artikel bei kostenlose-urteile.de [**http://www.kostenlose-urteile.de/20729**]

Oberlandesgericht Hamm, Az. 26 U 51/13: Verlust zweier Zähne im Oberkiefer infolge fehlerhafter Behandlung

Schmerzensgeld (2013): **3.500,- EUR** unverbindliche Hochrechnung[1] (2025): **4.296,- EUR**

Lesen Sie mehr zu dieser Entscheidung bei ...
Artikel bei kostenlose-urteile.de [**http://www.kostenlose-urteile.de/17621**]

Oberlandesgericht München, Az. 23 U 3830/12: 13-jähriges Kind verliert bei Stockkampf mit 12-jährigem Kind ein Schneidezahn; Folgen: *sehr starke Schmerzen, lebenslange prothetische Versorgung*

Schmerzensgeld (2012): **3.000,- EUR** unverbindliche Hochrechnung[1] (2025): **3.756,- EUR**
abzüglich **50%** wegen Mitverschuldens[3]

Lesen Sie mehr zu dieser Entscheidung bei ...
Artikel bei kostenlose-urteile.de [**http://www.kostenlose-urteile.de/16519**]

Oberlandesgericht Hamm, Az. 21 U 64/12: Beschädigung zweier Zähne aufgrund Fremdkörper in Fruchtgummi; Folgen: *Überkronung der Zähne*

Schmerzensgeld (2013): **2.000,- EUR** unverbindliche Hochrechnung[1] (2025): **2.455,- EUR**

Lesen Sie mehr zu dieser Entscheidung bei ...
Artikel bei kostenlose-urteile.de [**http://www.kostenlose-urteile.de/15892**]

Amtsgericht Waldkirch, Az. 1 C 397/99: Gast eines Restaurants beißt auf Schrotkugel und erleidet infolge dessen Zahnfraktur an einem Zahn; Folgen: *umfangreiche und schmerzhafte Zahn- und Wurzelbehandlung*

Schmerzensgeld (2000): **1.333,- DEM** (*681,55 EUR*) unverbindliche Hochrechnung[1] (2025): **1.030,24 EUR**
abzüglich **25%** wegen Mitverschuldens[3]

Lesen Sie mehr zu dieser Entscheidung bei ...
Artikel bei kostenlose-urteile.de [**http://www.kostenlose-urteile.de/11039**]

Die DAWR-Schmerzensgeldtabelle
erscheint als PDF-Download mehrmals jährlich kostenlos im Internet
dawr.de/schmerzensgeldtabelle/pdf

schwer

Verletzung/Verlust von Zähnen ..... 22.866,18 EUR[1]

Oberlandesgericht Hamm, Az. 3 U 107/00: Zahnarzt entfernt ohne medizinische Notwendigkeit sechs Zähne im Oberkiefer und zwei Zähne im Unterkiefer bei einem 16-jährigen Patienten;
Folgen: *Zahnprothese, starke psychische Belastung*

Schmerzensgeld (2001): **30.000,- DEM** (*15.338,76 EUR*) unverbindliche Hochrechnung[1] (2025): **22.866,18 EUR**

Lesen Sie mehr zu dieser Entscheidung bei ...
Artikel bei kostenlose-urteile.de [**http://www.kostenlose-urteile.de/23346**]

Gesicht

leicht

Gesichtsverletzung ..... 604,- EUR bis 1.064,- EUR[1]

Amtsgericht Hannover, Az. 502 C 9056/13: Weiblicher Fahrgast erhält von Busfahrer zwei Schläge ins Gesicht und erleidet dadurch Verletzung des Nasenbeins, ein Schleudertrauma, Prellungen und Schürfwunden

Schmerzensgeld (2014): **500,- EUR** unverbindliche Hochrechnung[1] (2025): **604,- EUR**

Lesen Sie mehr zu dieser Entscheidung bei ...
Artikel bei kostenlose-urteile.de [**http://www.kostenlose-urteile.de/17653**]

Landesarbeitsgericht Köln, Az. 5 Sa 827/08: Vorgesetzter ohrfeigt Mitarbeiter; Folgen: *erhebliche Schmerzen, Demütigung*

Schmerzensgeld (2008): **800,- EUR** unverbindliche Hochrechnung[1] (2025): **1.064,- EUR**

Lesen Sie mehr zu dieser Entscheidung bei ...
Artikel bei kostenlose-urteile.de [**http://www.kostenlose-urteile.de/22719**]

Verletzung der Nase ..... 368,- EUR[1]

Amtsgericht Rostock, Az. 47 C 135/13: Kreuzfahrtpassagierin erleidet durch Ungeschicklichkeit des Stewards Risswunde an der Nase; Folgen: *kurzzeitiges Schwindel- und Übelkeitsgefühl, zwei Tage Schmerzen*

Schmerzensgeld (2013): **300,- EUR** unverbindliche Hochrechnung[1] (2025): **368,- EUR**

Lesen Sie mehr zu dieser Entscheidung bei ...
Artikel bei kostenlose-urteile.de [**http://www.kostenlose-urteile.de/18251**]

Arbeitsstand: 30.10.2023
dawr.de/schmerzensgeldtabelle/pdf

Die DAWR-Schmerzensgeldtabelle
enthält mehr als 180 Schmerzensgeldsätze, belegt mit mehr als 320 Urteilen
zusammengetragen von zugelassenen Rechtsanwälten in Handarbeit

mittel

Gesichtsverletzung ..... 3.596,- EUR[1]

Oberlandesgericht Hamm, Az. 9 U 91/14: Durch Anspringen eines Hundes erlittene kleinere blutende Gesichtsverletzung; Folgen: *Heilung unter Narbenbildung*

Schmerzensgeld (2015): **3.000,- EUR** unverbindliche Hochrechnung[1] (2025): **3.596,- EUR**

Lesen Sie mehr zu dieser Entscheidung bei ...
Artikel bei kostenlose-urteile.de [**http://www.kostenlose-urteile.de/21075**]

Verletzung von Gesicht und Rücken ..... 1.198,- EUR[1]

Amtsgericht Berlin-Schöneberg, Az. 17 C 113/14: Kundin eines Supermarktes rutscht auf nasser Stelle aus und verletzt sich durch ein Metalwarenkorb im Gesicht und Rücken

Schmerzensgeld (2015): **1.000,- EUR** unverbindliche Hochrechnung[1] (2025): **1.198,- EUR**

Lesen Sie mehr zu dieser Entscheidung bei ...
Artikel bei kostenlose-urteile.de [**http://www.kostenlose-urteile.de/20929**]

Verletzung im Gesicht und Hand ..... 2.556,- EUR[1]

Amtsgericht München, Az. 111 C 31658/08: Urlauberin wird durch zersplitterte Duschkabinenglastür im Gesicht und an der Hand verletzt; Folgen: *Operation am rechten Zeigefinger, dauerhafte Narbe, eingeschränkte Arbeitsfähigkeit*

Schmerzensgeld (2011): **2.000,- EUR** unverbindliche Hochrechnung[1] (2025): **2.556,- EUR**

Lesen Sie mehr zu dieser Entscheidung bei ...
Artikel bei kostenlose-urteile.de [**http://www.kostenlose-urteile.de/13492**]

Arbeitsstand: 30.10.2023
dawr.de/schmerzensgeldtabelle/pdf

schwer

Gesichtsverletzung ..... 11.269,- EUR[1]

Oberlandesgericht München, Az. 3 U 2072/12: Mann erleidet aufgrund Körperverletzung dauerhaft sichtbare Narbe vom linken Auge bis zum seitlichen linken Nasenflügel; Folgen: *Auftreten von Schmerzen bei Wetterwechsel*

Schmerzensgeld (2012): **9.000,- EUR** unverbindliche Hochrechnung[1] (2025): **11.269,- EUR**

Lesen Sie mehr zu dieser Entscheidung bei ...
Artikel bei kostenlose-urteile.de [**http://www.kostenlose-urteile.de/16100**]

Bruch des Nasenbeins, Schlüsselbeins, von Rippen, Ausrenkung des Schultergelenks, Pneumothorax, Nierenquetschung ..... 18.782,- EUR[1]

Die DAWR-Schmerzensgeldtabelle
regelmäßig aktualisiert und erweitert, jederzeit verfügbar
dawr.de/schmerzensgeldtabelle

Oberlandesgericht Karlsruhe, Az. 9 U 97/11: Autofahrer erleidet infolge Verkehrsunfalls bei illegalem Straßenrennen Bruch des Nasenbeins, des Schlüsselbeins, dreier Rippen, Ausrenkung des Schultergelenks, Pneumothorax, Nierenquetschung sowie zahlreiche Prellungen, Schürfungen, Riss- und Platzwunden; Folgen: *vier Operationen, intensivmedizinische Behandlung für zwei Wochen, Arbeitsunfähigkeit für vier Monate*

Schmerzensgeld (2012): **15.000,- EUR** unverbindliche Hochrechnung[1] (2025): **18.782,- EUR**
abzüglich **60%** wegen Mitverschuldens[3]

Lesen Sie mehr zu dieser Entscheidung bei ...
Artikel bei kostenlose-urteile.de [**http://www.kostenlose-urteile.de/15248**]

Mund

leicht

Entzündung im Mund ..... 613,- EUR bis 1.209,- EUR[1]

Oberlandesgericht Hamm, Az. 26 U 56/13: Reizungen, Blutungen, Rötungen und Schwellungen des Zahnfleisches sowie Entzündungen im Mundraum infolge fehlerhaft durchgeführter zahnprothetischer Versorgung; Folgen: *Schmerzen beim Essen und Trinken*

Schmerzensgeld (2014): **1.000,- EUR** unverbindliche Hochrechnung[1] (2025): **1.209,- EUR**

Lesen Sie mehr zu dieser Entscheidung bei ...
Artikel bei kostenlose-urteile.de [**http://www.kostenlose-urteile.de/19047**]

Oberlandesgericht Koblenz, Az. 5 U 542/13: Herausnahme einer fehlerhaften Zahnprothese; Folgen: *Riss der Mundwinkel, Entzündung des Zahnfleisches, Lockerung von Zähnen*

Schmerzensgeld (2013): **500,- EUR** unverbindliche Hochrechnung[1] (2025): **613,- EUR**

Lesen Sie mehr zu dieser Entscheidung bei ...
Artikel bei kostenlose-urteile.de [**http://www.kostenlose-urteile.de/18980**]

Schmerzen und Gefühlsbeeinträchtigungen ..... 701,- EUR[1]

Amtsgericht Köln, Az. 122 C 208/05: Erhebliche Verletzung im Mund nach Biss auf Fremdkörper im Salat; Folgen: *starke Schmerzen im Oberkiefer, zahnärztliche Notbehandlung, Gefahr des Zahnverlustes*

Schmerzensgeld (2005): **500,- EUR** unverbindliche Hochrechnung[1] (2025): **701,- EUR**

Lesen Sie mehr zu dieser Entscheidung bei ...
Artikel bei kostenlose-urteile.de [**http://www.kostenlose-urteile.de/12429**]

Die DAWR-Schmerzensgeldtabelle
erscheint als PDF-Download mehrmals jährlich kostenlos im Internet
dawr.de/schmerzensgeldtabelle/pdf

mittel

Entzündung im Mund ..... 7.256,- EUR bis 10.227,- EUR[1]

Oberlandesgericht Hamm, Az. 26 U 14/13: Knochenentzündung im Oberkiefer einer 37-jährigen Patientin aufgrund fehlerhaft durchgeführter zahnprothetischer Versorgung; Folgen: *chronische Schmerzen*

Schmerzensgeld (2014): **6.000,- EUR** unverbindliche Hochrechnung[1] (2025): **7.256,- EUR**

Lesen Sie mehr zu dieser Entscheidung bei ...
Artikel bei kostenlose-urteile.de [**http://www.kostenlose-urteile.de/18457**]

Oberlandesgericht Hamm, Az. I-3 U 205/10: Zahnmarkentzündung nach Einsatz eines Veneers; Folgen: *schmerzhafte Abszessbildungen, weitere zahnärztliche Behandlungen, chronische Zahnmarkentzündung, dauerhafte thermische Empfindlichkeit, Rötungen und Schwellungen des Zahnfleisches, Angst vor Verlust von Zähnen*

Schmerzensgeld (2011): **8.000,- EUR** unverbindliche Hochrechnung[1] (2025): **10.227,- EUR**

Lesen Sie mehr zu dieser Entscheidung bei ...
Artikel bei kostenlose-urteile.de [**http://www.kostenlose-urteile.de/16073**]

Schmerzen und Gefühlsbeeinträchtigungen ..... 6.138,- EUR bis 7.170,- EUR[1]

Oberlandesgericht Koblenz, Az. 5 U 1202/13: Behandlungsfehler während Setzung von Implantaten; Folgen: *sechs Tage lang starke Nervenschmerzen, Gefühlsbeeinträchtigungen für ungewisse Zeit*

Schmerzensgeld (2013): **5.000,- EUR** unverbindliche Hochrechnung[1] (2025): **6.138,- EUR**

Lesen Sie mehr zu dieser Entscheidung bei ...
Artikel bei kostenlose-urteile.de [**http://www.kostenlose-urteile.de/17825**]

Oberlandesgericht Hamm, Az. 26 U 54/13: Zahnprothetische Versorgung totz unrureechender Aufklärung der Patientin; Folgen: *Beschwerden bei der Nahrungsaufnahme, überempfindliche Zähne*

Schmerzensgeld (2016): **6.000,- EUR** unverbindliche Hochrechnung[1] (2025): **7.170,- EUR**

Lesen Sie mehr zu dieser Entscheidung bei ...
Artikel bei kostenlose-urteile.de [**http://www.kostenlose-urteile.de/17755**]

Die DAWR-Schmerzensgeldtabelle
enthält mehr als 180 Schmerzensgeldsätze, belegt mit mehr als 320 Urteilen
zusammengetragen von zugelassenen Rechtsanwälten in Handarbeit

Schmerzensgeld bei Verletzungen an den Extremitäten

Bein

leicht

verletzter Fuß und Unterschenkel ..... 841,- EUR[1]

Landgericht Trier, Az. 1 S 34/05: Durch in Supermarkt herunterfallende Glasflaschen verletzter rechter Fuß und Unterschenkel

Schmerzensgeld (2005): **600,- EUR** unverbindliche Hochrechnung[1] (2025): **841,- EUR**

Lesen Sie mehr zu dieser Entscheidung bei ...
Artikel bei kostenlose-urteile.de [**http://www.kostenlose-urteile.de/610**]

Schürfwunden und Blutergüsse durch wochenlange Misshandlungen ..... 5.524,- EUR[1]

Oberlandesgericht Oldenburg, Az. 6 U 51/06: 11-jähriger Schüler erlitt aufgrund wochenlanger Misshandlungen durch vier Mitschüler Schürfwunden und Blutergüsse an Arme und Beine; Folgen: *Depression, Angsterkrankung*

Schmerzensgeld (2006): **4.000,- EUR** unverbindliche Hochrechnung[1] (2025): **5.524,- EUR**

Lesen Sie mehr zu dieser Entscheidung bei ...
Artikel bei kostenlose-urteile.de [**http://www.kostenlose-urteile.de/3073**]

Verletzungen an Hand und Bein ..... 239,- EUR[1]

Landgericht Münster, Az. 1 S 56/15: Radfahrer stürzt beim Bremsen wegen unangeleinten Hundes während einhändigen Fahrens; Folgen: *Risswunde zwischen Daumen und Zeigefinger, Nähen mit 20 Stichen, Fädenziehen nach 15 Tagen, Prellungen an den Schienbeinen, 18 Tage Krankschreibung, drei Wochen Schmerzen und Bewegungseinschränkungen*

Schmerzensgeld (2015): **200,- EUR** unverbindliche Hochrechnung[1] (2025): **239,- EUR**
abzüglich **75%** wegen Mitverschuldens[3]

Lesen Sie mehr zu dieser Entscheidung bei ...
Artikel bei kostenlose-urteile.de [**http://www.kostenlose-urteile.de/25217**]

Prellungen am Arm und Bein ..... 299,- EUR[1]

Amtsgericht München, Az. 111 C 24091/14: Prellungen am rechten Unteram und rechten Oberschenkel aufgrund Schulprügelei

Schmerzensgeld (2015): **250,- EUR** unverbindliche Hochrechnung[1] (2025): **299,- EUR**

Lesen Sie mehr zu dieser Entscheidung bei ...
Artikel bei kostenlose-urteile.de [**http://www.kostenlose-urteile.de/22125**]

Arbeitsstand: 30.10.2023
dawr.de/schmerzensgeldtabelle/pdf

Die DAWR-Schmerzensgeldtabelle
regelmäßig aktualisiert und erweitert, jederzeit verfügbar
dawr.de/schmerzensgeldtabelle

Schürfwunde an Knie und Schnittwunde an der Stirn ..... 1.381,- EUR[1]

Amtsgericht Dorsten, Az. 3 C 170/06: Autofahrer erleidet Verkerhsunfall wegen Rotfahrt eines anderen Verkehrsteilnehmers; Folgen: *Schnittwunden an der Stirn mit teilweiser Einlagerung von Glassplittern, Schürfwunden am rechten Knie, überdurchschnittliches Verschulden des Unfallverursachers*

Schmerzensgeld (2006): **1.000,- EUR** unverbindliche Hochrechnung[1] (2025): **1.381,- EUR**
abzüglich **50%** wegen Mitverschuldens[3]

Lesen Sie mehr zu dieser Entscheidung bei ...
Artikel bei kostenlose-urteile.de [**http://www.kostenlose-urteile.de/24439**]

mittel

Verletzungen an Hand und Bein ..... 4.354,- EUR[1]

Landgericht Coburg, Az. 12 O 741/06: Sturz einer Hundehalterin aufgrund Hunderauferei; Folgen: *Bruch des linken Daumes, Kreuzbandriss des linken Knies*

Schmerzensgeld (2007): **3.200,- EUR** unverbindliche Hochrechnung[1] (2025): **4.354,- EUR**

Lesen Sie mehr zu dieser Entscheidung bei ...
Artikel bei kostenlose-urteile.de [**http://www.kostenlose-urteile.de/4061**]

Bruch des Beins, der Rippen und der Handgelenke ..... 6.531,- EUR[1]

Landgericht Coburg, Az. 14 O 462/06: Skifahrerin kollidiert mit Snowboarder, fast hälftiges Mitverschulden; Folgen: *Bruch des Beins, der Rippen und der Handgelenke*

Schmerzensgeld (2007): **4.800,- EUR** unverbindliche Hochrechnung[1] (2025): **6.531,- EUR**

Lesen Sie mehr zu dieser Entscheidung bei ...
Artikel bei kostenlose-urteile.de [**http://www.kostenlose-urteile.de/5202**]

Prellungen am ganzen Körper nach Treppensturz ..... 1.088,- EUR[1]

Amtsgericht München, Az. 172 C 20800/06: Treppensturz einer 70-jährigen Frau; Folgen: *mehrere Blutergüsse und erhebliche Platzwunden am linken Unterschenkel, Prellungen im Bereich von Brust- und Lendenwirbelsäule und des linken Kniegelenks sowie beider Hände, Schock*

Schmerzensgeld (2007): **800,- EUR** unverbindliche Hochrechnung[1] (2025): **1.088,- EUR**
abzüglich **50%** wegen Mitverschuldens[3]

Lesen Sie mehr zu dieser Entscheidung bei ...
Artikel bei kostenlose-urteile.de [**http://www.kostenlose-urteile.de/5209**]

Bruch am Bein ..... 3.596,- EUR bis 13.606,- EUR[1]

Arbeitsstand: 30.10.2023
dawr.de/schmerzensgeldtabelle/pdf

Die DAWR-Schmerzensgeldtabelle
erscheint als PDF-Download mehrmals jährlich kostenlos im Internet
dawr.de/schmerzensgeldtabelle/pdf

Oberlandesgericht Karlsruhe, Az. 9 U 9/14: Autofahrer überfährt rechtes Sprunggelenk einer Fußgängerin; Folgen: *Bruch des rechten Unterschenkels*

Schmerzensgeld (2015): **3.000,- EUR** unverbindliche Hochrechnung[1] (2025): **3.596,- EUR**

Lesen Sie mehr zu dieser Entscheidung bei ...
Artikel bei kostenlose-urteile.de [**http://www.kostenlose-urteile.de/21315**]

Oberlandesgericht Hamm, Az. 26 U 60/13: Bruch des Schienbeins und des Wadenbeinköpfchens nach Zusammenstoß mit Radfahrer; Folgen: *einmonatige stationäre Behandlung, zwei Operationen, einmonatige stationäre Rehamaßnahme, Arbeitsunfähigkeit von zunächst 100 % später von 50 %, fast dreimonatige Angewiesenheit auf Rollstuhl, dauerhafte Bewegungseinschränkung*

Schmerzensgeld (2014): **11.250,- EUR** unverbindliche Hochrechnung[1] (2025): **13.606,- EUR**

Lesen Sie mehr zu dieser Entscheidung bei ...
Artikel bei kostenlose-urteile.de [**http://www.kostenlose-urteile.de/20383**]

Oberlandesgericht Frankfurt a. M., Az. 1 U 184/07: Skifahrer erleidet aufgrund Zusammenpralls mit ungepolsterten Begrenzungspfosten aus Eisen einen dreifachen komplizierten Beinbruch

Schmerzensgeld (2008): **8.000,- EUR** unverbindliche Hochrechnung[1] (2025): **10.640,- EUR**

Lesen Sie mehr zu dieser Entscheidung bei ...
Artikel bei kostenlose-urteile.de [**http://www.kostenlose-urteile.de/6710**]

Oberlandesgericht Schleswig-Holstein, Az. 11 U 167/13: 58-jährige Fußgängerin erleidet Wadenbeinbruch infolge Ausrutschens auf Kieler Sprottenplatte; Folgen: *erhebliche Einschränkung der Lebensqualität in einem Zeitraum von drei Monaten, Notwendigkeit von Krücken, häufige Arztbesuche, Krankengymnastik über einen längeren Zeitraum, kein Dauerschaden*

Schmerzensgeld (2014): **4.000,- EUR** unverbindliche Hochrechnung[1] (2025): **4.837,- EUR**
abzüglich **50%** wegen Mitverschuldens[3]

Lesen Sie mehr zu dieser Entscheidung bei ...
Artikel bei kostenlose-urteile.de [**http://www.kostenlose-urteile.de/18373**]

Oberlandesgericht Schleswig-Holstein, Az. 11 U 71/10: Dreijähriges Mädchen erleidet Spiralbruch des Oberschenkelknochens; Folgen: *Weichteilinfektion, die über einen längeren Zeitraum mehrfach behandelt werden musste, Verbleib von vier deutlich sichtbaren Narben trotz kosmetischer Operation*

Schmerzensgeld (2011): **5.000,- EUR** unverbindliche Hochrechnung[1] (2025): **6.392,- EUR**

Lesen Sie mehr zu dieser Entscheidung bei ...
Artikel bei kostenlose-urteile.de [**http://www.kostenlose-urteile.de/12570**]

Oberlandesgericht Hamm, Az. 9 U 38/12: 70-jährige Mieterin stürzt wegen Glatteises und erleidet einen Oberschenkelhalsbruch rechts; Folgen: *Operation, Krankenhausaufenthalt von 14 Tagen, 20-tägige Rehabilitationsmaßnahme, dauerhafte Einschränkung der Beweglichkeit und Belastbarkeit sowie Schmerzen*

Schmerzensgeld (2012): **10.500,- EUR** unverbindliche Hochrechnung[1] (2025): **13.147,- EUR**

Lesen Sie mehr zu dieser Entscheidung bei ...
Artikel bei kostenlose-urteile.de [**http://www.kostenlose-urteile.de/15990**]

Oberlandesgericht Frankfurt a. M., Az. 12 U 16/14: Über 70-jähriger Fahrgast stürzt in einem Linienbus; Folgen: *Oberschenkelfraktur, Einsetzung einer Hüft-Totalendprothese, stationärer Krankenhausaufenthalt, stationäre Rehabilitation, 36 ambulante physiotherapeutische Behandlungen, Rollator für drei Monate, dauerhafte Notwendigkeit einer Gehhilfe*

Schmerzensgeld (2015): **10.000,- EUR** unverbindliche Hochrechnung[1] (2025): **11.986,- EUR**

Die DAWR-Schmerzensgeldtabelle
enthält mehr als 180 Schmerzensgeldsätze, belegt mit mehr als 320 Urteilen
zusammengetragen von zugelassenen Rechtsanwälten in Handarbeit

Lesen Sie mehr zu dieser Entscheidung bei ...
Artikel bei kostenlose-urteile.de [**http://www.kostenlose-urteile.de/23515**]

Landgericht Münster, Az. 10 O 586/02: Amateur-Fußballer erlitt Wadenbein- und Knöchelbruch aufgrund Foulspiels

Schmerzensgeld (2002): **4.500,- EUR** unverbindliche Hochrechnung[1] (2025): **6.576,- EUR**

Lesen Sie mehr zu dieser Entscheidung bei ...
Artikel bei kostenlose-urteile.de [**http://www.kostenlose-urteile.de/1763**]

Druckgeschwüre an Rücken und Bein ..... 19.445,- EUR[1]

Landgericht München I, Az. 9 O 10239/04: 70-jährige Patientin erleidet im Krankenhaus zwei Druckgeschwüre am Steißbein und in der linken Kniekehle wegen mangelnder Pflege

Schmerzensgeld (2009): **15.000,- EUR** unverbindliche Hochrechnung[1] (2025): **19.445,- EUR**

Lesen Sie mehr zu dieser Entscheidung bei ...
Artikel bei kostenlose-urteile.de [**http://www.kostenlose-urteile.de/7268**]

Verletzung des Penisses, des Beckesn, der Wirbelsäule und des Beins ..... 30.236,- EUR[1]

Oberlandesgericht Naumburg, Az. 2 U 100/13: Durch unverschuldeten Verkehrsunfall erleidet Motorradfahrer Hämatom im Bereich der Peniswurzel, Schürfwunde am Penisschaft, Prellungen am Becken und der Wirbelsäule und eine Oberschenkel-/Kniekontusion; Folgen: *zweitägiger Krankenhausaufenthalt, Schmerzen bei Erektion, mit Medikamenten behandelbare dauerhafte Erektionsstörung, Minderung der Erwerbsfähigkeit um 10 %*

Schmerzensgeld (2014): **25.000,- EUR** unverbindliche Hochrechnung[1] (2025): **30.236,- EUR**

Lesen Sie mehr zu dieser Entscheidung bei ...
Artikel bei kostenlose-urteile.de [**http://www.kostenlose-urteile.de/20753**]

Verätzung der Beine ..... 11.667,- EUR[1]

Oberlandesgericht Bamberg, Az. 4 U 250/08: Betriebswirt erleidet bei Betonierung seiner Garage Verätzungen 3. Grades an Kniee und Unterschenkel; Folgen: *mehrfache Hautransplantationen, eingeschränkte Beweglichkeit beider Kniegelenke beim Beugen, Sensibilitätsstörungen an beiden Unterschenkeln, dauerhafte Beeinträchtigung der physiologischen Hautfunktion im Bereich des Narbengewebes*

Schmerzensgeld (2009): **9.000,- EUR** unverbindliche Hochrechnung[1] (2025): **11.667,- EUR**

Lesen Sie mehr zu dieser Entscheidung bei ...
Artikel bei kostenlose-urteile.de [**http://www.kostenlose-urteile.de/18134**]

Verletzung am Knie ..... 4.241,63 EUR bis 8.286,- EUR[1]

Arbeitsstand: 30.10.2023
dawr.de/schmerzensgeldtabelle/pdf

Die DAWR-Schmerzensgeldtabelle
regelmäßig aktualisiert und erweitert, jederzeit verfügbar
dawr.de/schmerzensgeldtabelle

Oberlandesgericht Bremen, Az. 1 U 13/12: 42-jähriger Tennisschüler erleidet aufgrund Sturzes über Tennisball einen Sehnenriss im rechten Knie; Folgen: *Operation, gesundheitlicher Dauerschaden*

Schmerzensgeld (2013): **6.750,- EUR** unverbindliche Hochrechnung[1] (2025): **8.286,- EUR**

Lesen Sie mehr zu dieser Entscheidung bei ...
Artikel bei kostenlose-urteile.de [**http://www.kostenlose-urteile.de/15440**]

Landgericht München I, Az. 20 O 10380/13: Passantin stürzt infolge Anspringens eines fremden Hundes; Folgen: *Schmerzen, mehrwöchige Bewegungseinschränkung am rechten Knie*

Schmerzensgeld (2015): **4.000,- EUR** unverbindliche Hochrechnung[1] (2025): **4.794,- EUR**
abzüglich **50%** wegen Mitverschuldens[3]

Lesen Sie mehr zu dieser Entscheidung bei ...
Artikel bei kostenlose-urteile.de [**http://www.kostenlose-urteile.de/25070**]

Oberlandesgericht Hamm, Az. 6 U 236/93: Schwere Verletzung am Knie während Spielens mit Hund; Folgen: *Operation mit anschließender 10-tägiger stationärer Behandlung, postoperative schwere Durchblutungsstörung, anschließender 4-tägiger Krankenhausaufenthalt, regelmäßige krankengymnastische Behandlung für ca. drei Monate,*

Schmerzensgeld (1994): **5.000,- DEM** (*2.556,46 EUR*) unverbindliche Hochrechnung[1] (2025): **4.241,63 EUR**

Lesen Sie mehr zu dieser Entscheidung bei ...
Artikel bei kostenlose-urteile.de [**http://www.kostenlose-urteile.de/25250**]

Operation an Bein ..... 10.227,- EUR[1]

Landgericht Osnabrück, Az. 2 O 1265/10: Angehender Fußballprofi wird versehentlich am gesunden hinteren Oberschenkelmuskel operiert; Folgen: *Verlängerung des stationären Krankenhausaufenthalts um 4 Tage, unnötige 13 cm lange Narbe am Oberschenkel, schmerzfreies Sitzen für nur 2 bis 3 Stunden*

Schmerzensgeld (2011): **8.000,- EUR** unverbindliche Hochrechnung[1] (2025): **10.227,- EUR**

Lesen Sie mehr zu dieser Entscheidung bei ...
Artikel bei kostenlose-urteile.de [**http://www.kostenlose-urteile.de/11502**]

Nicht erkannter Fremdkörper ..... 5.008,- EUR[1]

Oberlandesgericht Köln, Az. 5 U 18/11: Arzt übersieht nach Verkehrsunfall eines Patienten Holzsplitter knapp unterhalb dessen Kniegelenks; Folgen: *schmerzhafte Entzündung, zwei Operationen mit damit verbundenen Krankenhausaufenthalten von jeweils 13 Tagen, verzögerter Heilungsverlauf um etwa drei Monate, Sorge um Verlust des Beins*

Schmerzensgeld (2012): **4.000,- EUR** unverbindliche Hochrechnung[1] (2025): **5.008,- EUR**

Lesen Sie mehr zu dieser Entscheidung bei ...
Artikel bei kostenlose-urteile.de [**http://www.kostenlose-urteile.de/23431**]

Mehrere Brüche am Bein, Wirbelsäulenverletzung und Schädel-Hirn-Verletzung ..... 29.966,- EUR[1]

Arbeitsstand: 30.10.2023
dawr.de/schmerzensgeldtabelle/pdf

Die DAWR-Schmerzensgeldtabelle
erscheint als PDF-Download mehrmals jährlich kostenlos im Internet
dawr.de/schmerzensgeldtabelle/pdf

Oberlandesgericht Naumburg, Az. 12 U 58/15: Motorradfahrer erleidet bei Verkehrsunfall einen Unterschenkelmehretagenbruch links, einen Schienbeinkopftrümmerbruch links, einen Polbruch der linken Kniescheibe, ein Kompartmentsyndrom des linken Unterschenkels, einen Stauchungsbruch des 12. Brustwirbelkörpers und eine Schädel-Hirn-Verletzung mit geringgradiger Hirnblutung; Folgen: *21-tägige stationäre Behandlung, Dauerschaden in Form von bleibenden Funktionsbeeinträchtigungen im Bereich des linken Unterschenkels und Kniegelenks, Erwerbsminderung von 30 %, Notwendigkeit eines Gelenkflächenersatzes bzw. einer Kniegelenkprothese*

Schmerzensgeld (2015): **25.000,- EUR** unverbindliche Hochrechnung[1] (2025): **29.966,- EUR**
abzüglich **40%** wegen Mitverschuldens[3]

Lesen Sie mehr zu dieser Entscheidung bei ...
Artikel bei kostenlose-urteile.de [**http://www.kostenlose-urteile.de/25180**]

schwer

Bruch am Bein ..... 89.491,- EUR[1]

Oberlandesgericht Schleswig-Holstein, Az. 7 U 106/09: Richterin erleidet aufgrund Strandseglers offene Brüche an beiden Unterschenkeln, hartnäckige Weigerung des Unfallverursachers zur Zahlung eines Schmerzensgelds; Folgen: *mehrere Operationen, lebenslange Gehbehinderung, entstellende Narben*

Schmerzensgeld (2011): **70.000,- EUR** unverbindliche Hochrechnung[1] (2025): **89.491,- EUR**

Lesen Sie mehr zu dieser Entscheidung bei ...
Artikel bei kostenlose-urteile.de [**http://www.kostenlose-urteile.de/11672**]

Verletzung am Knie ..... 18.141,- EUR bis 62.608,- EUR[1]

Oberlandesgericht Oldenburg, Az. 1 U 110/13: Geistig behindertes 12-jähriges Kind erleidet schwere Knieverletzung infolge Sturzes aus Karussell

Schmerzensgeld (2014): **15.000,- EUR** unverbindliche Hochrechnung[1] (2025): **18.141,- EUR**

Lesen Sie mehr zu dieser Entscheidung bei ...
Artikel bei kostenlose-urteile.de [**http://www.kostenlose-urteile.de/18066**]

Oberlandesgericht Hamm, Az. I-6 U 241/11: Fußballspieler wird gefoult und schwer am Knie verletzt; Folgen: *Ausübung des Berufs als Maler und Lackierer unmöglich*

Schmerzensgeld (2012): **50.000,- EUR** unverbindliche Hochrechnung[1] (2025): **62.608,- EUR**

Lesen Sie mehr zu dieser Entscheidung bei ...
Artikel bei kostenlose-urteile.de [**http://www.kostenlose-urteile.de/14705**]

Schädel-Hirn-Trauma sowie Bruch des Beins ..... 59.854,- EUR[1]

Oberlandesgericht Frankfurt a. M., Az. 17 U 270/05: Elektromeister stürzt während Reparaturarbeit in Aufzugsschacht und erleidet dadurch Schädel-Hirn-Trauma 3. Grades, Schienbeinkopftrümmerbruch und Wadenbeinbruch; Folgen: *organische Wesensveränderung mit ausgeprägten Schwächen des Wortgedächtnisses und der Wortflüssigkeit mit Aufmerksamkeitseinbußen sowie Herabsetzung der Informationsverarbeitungsgeschwindigkeit, Doppelbildersehen nach Lähmung des 3. und 4. Hirnnervs und operativ behandelter Schielstellung der Augen, Bewegungseinschränkung im rechten Kniegelenk, unsicheres Gehen mit rechts betontem Hinken, Sensibilitätsstörungen im Bereich des rechten Unterschenkels sowie am rechten Fußrücken, fortgeschrittene Verschleißerscheinungen im rechten*

Arbeitsstand: 30.10.2023
dawr.de/schmerzensgeldtabelle/pdf

Die DAWR-Schmerzensgeldtabelle
enthält mehr als 180 Schmerzensgeldsätze, belegt mit mehr als 320 Urteilen
zusammengetragen von zugelassenen Rechtsanwälten in Handarbeit

Kniegelenk, Erwerbsunfähigkeit von 70 %

Schmerzensgeld (2008): **45.000,- EUR** unverbindliche Hochrechnung[1] (2025): **59.854,- EUR**

Lesen Sie mehr zu dieser Entscheidung bei ...
Artikel bei kostenlose-urteile.de [**http://www.kostenlose-urteile.de/5940**]

Bruch des Fußes, des Beins, der Hand, der Nase, sowie Schädel-Hirn-Trauma, Prellung des Brustkorbs und der Schulter ..... 24.552,- EUR[1]

Oberlandesgericht Hamm, Az. 9 U 17/13: Motorradfahrer erleidet bei Verkehrsunfall am linken Fuß einen 2.-gradigen offenen Fersenbeinbruch, am linken Bein einen 2.-gradigen Schienbeinbruch mit Weichteilschaden und Peroneusparese, eine Bruch des linken Innenknöchels, eine Hautablösung am linken Knie, einen ausgedehnten Oberschenkelhämatom, eine Brustkorbprellung, eine Prellung der linken Schulter, einen 2-gradigen Bruch der linken Mittelhand, ein Schädel-Hirn-Trauma I. Grades, eine Nasenbeinfraktur mit Risswunde am Nasenrücken sowie eine Blutungsanämie;
Folgen: *drei Operationen, anschließend 26 Tage stationäre Behandlung, einen Monat in der Reha, weitere Operation, weitere 12 Tage Krankenhausaufenthalt, deutlich sichtbare Narben am linken Bein*

Schmerzensgeld (2013): **20.000,- EUR** unverbindliche Hochrechnung[1] (2025): **24.552,- EUR**

Lesen Sie mehr zu dieser Entscheidung bei ...
Artikel bei kostenlose-urteile.de [**http://www.kostenlose-urteile.de/19338**]

Bruch des Beins und der Rippen ..... 13.834,74 EUR[1]

Oberlandesgericht Nürnberg, Az. 6 U 2394/90: 86-jährige Fußgängerin erlitt aufgrund Sturzes Bruch des linken Oberschenkels und der 11. Rippe sowie nachfolgend eine tiefe Beinvenenthrombose;
Folgen: *Pflegefall, keine Selbstversorgung möglich, Notwendigkeit eines Rollstuhls, Schmerzen im operierten Bein bei Witterungswechsel*

Schmerzensgeld (1991): **15.000,- DEM** (*7.669,38 EUR*) unverbindliche Hochrechnung[1] (2025): **13.834,74 EUR**

Lesen Sie mehr zu dieser Entscheidung bei ...
Artikel bei kostenlose-urteile.de [**http://www.kostenlose-urteile.de/18210**]

Schädel-Hirn-Trauma, Brustkorbprellung, Bruch des Unterschenkels ..... 549.735,- EUR[1]

Landgericht Hamburg, Az. 302 O 192/08: Beifahrerin erleidet bei schwerem Verkehrsunfall Schädel-Hirn-Trauma dritten Grades mit intraventrikulärer Blutung, kleineren rechts frontalen Kontusionen und einem Hirnödem, ein Thoraxtrauma mit rechtsseitiger Lungenkontusion sowie eine Unterschenkelfraktur rechts; Folgen: *Körperhaltung von Wernicke-Mannschen Prädilektionstyp, Einschränkung der motorischen und koordinativen Funktionen der linken Gliedmaßen, schwerste Funktionsbehinderung des rechten Arms mit Gebrauchsunfähigkeit und des rechten Beins mit hochgradiger Behinderung des Steh- und Gehvermögens, leichte Lähmung der rechten Gesichts- und Zungenmuskulatur, hochgradige Behinderung der Sprechfähigkeit, stark heisere monotone und wenig modulierte Stimme, Beeinträchtigung der Spontansprache, des Nachsprechens und des lauten Lesens, ausgeprägte Antriebsminderung, mittelschwere Störung der Aufmerksamkeit, Konzentrationsfähigkeit und Orientierung, schwere Störung der Merkfähigkeit und des Kurzzeitgedächtnisses, erhebliche Störung des Denkvermögens mit entsprechender Beeinträchtigung der Urteils- und Kritikfähigkeit*

Schmerzensgeld (2011): **430.000,- EUR** unverbindliche Hochrechnung[1] (2025): **549.735,- EUR**

Lesen Sie mehr zu dieser Entscheidung bei ...
Artikel bei kostenlose-urteile.de [**http://www.kostenlose-urteile.de/12034**]

Arbeitsstand: 30.10.2023
dawr.de/schmerzensgeldtabelle/pdf

Die DAWR-Schmerzensgeldtabelle
regelmäßig aktualisiert und erweitert, jederzeit verfügbar
dawr.de/schmerzensgeldtabelle

Hand

leicht

Bruch der Handgelenke ..... 1.403,- EUR[1]

Landgericht München I, Az. 6 O 14405/04: Bruch beider Handgelenke aufgrund Sturzes von schmaler, steiler Treppe eines Gasthauses

Schmerzensgeld (2005): **1.000,- EUR** unverbindliche Hochrechnung[1] (2025): **1.403,- EUR**

Lesen Sie mehr zu dieser Entscheidung bei ...
Artikel bei kostenlose-urteile.de [**http://www.kostenlose-urteile.de/633**]

Verletzungen an Hand und Bein ..... 239,- EUR[1]

Landgericht Münster, Az. 1 S 56/15: Radfahrer stürzt beim Bremsen wegen unangeleinten Hundes während einhändigen Fahrens; Folgen: *Risswunde zwischen Daumen und Zeigefinger, Nähen mit 20 Stichen, Fädenziehen nach 15 Tagen, Prellungen an den Schienbeinen, 18 Tage Krankschreibung, drei Wochen Schmerzen und Bewegungseinschränkungen*

Schmerzensgeld (2015): **200,- EUR** unverbindliche Hochrechnung[1] (2025): **239,- EUR**
abzüglich **75%** wegen Mitverschuldens[3]

Lesen Sie mehr zu dieser Entscheidung bei ...
Artikel bei kostenlose-urteile.de [**http://www.kostenlose-urteile.de/25217**]

Verletzung an Kopf und Hand ..... 129,- EUR[1]

Amtsgericht München, Az. 343 C 27136/08: Fahrgast einer Straßenbahn erleidet aufgrund Sturzes infolge Vollbremsung Kopfplatzwunde, Schädelprellung und Hämatom am Handrücken;
Folgen: *Nähen der Platzwunde*

Schmerzensgeld (2009): **100,- EUR** unverbindliche Hochrechnung[1] (2025): **129,- EUR**

Lesen Sie mehr zu dieser Entscheidung bei ...
Artikel bei kostenlose-urteile.de [**http://www.kostenlose-urteile.de/9034**]

Unnötige Operation an Hand ..... 1.917,- EUR[1]

Oberlandesgericht München, Az. 1 U 2210/09: Patient wird unnötig an rechter Hand operiert;
Folgen: *Krankenhausaufenthalt von vier Tagen, Gefühlsstörungen, Wundschmerzen, Verbleib einer Narbe, Einschränkung der Belastungsfähigkeit über vier Wochen, verstärktes Schmerzgefühl*

Schmerzensgeld (2011): **1.500,- EUR** unverbindliche Hochrechnung[1] (2025): **1.917,- EUR**

Lesen Sie mehr zu dieser Entscheidung bei ...
Artikel bei kostenlose-urteile.de [**http://www.kostenlose-urteile.de/23330**]

Die DAWR-Schmerzensgeldtabelle
erscheint als PDF-Download mehrmals jährlich kostenlos im Internet
dawr.de/schmerzensgeldtabelle/pdf

Schürfwunden an Hand und Oberarm sowie Prellung der Hüfte ..... 956,- EUR[1]

Amtsgericht München, Az. 173 C 15615/16: Wohnungsmieter flieht vor seinem Vermieter und stolpert dabei über Bordsteinkante, so dass er stürzt; Folgen: *leichte, oberflächliche Schürfwunden an linker Hand und linkem Oberarm, großer Bluterguß und Schmerzen aufgrund Prellung der linken Hüfte*

Schmerzensgeld (2016): **800,- EUR** unverbindliche Hochrechnung[1] (2025): **956,- EUR**

Lesen Sie mehr zu dieser Entscheidung bei ...
Artikel bei kostenlose-urteile.de [**http://www.kostenlose-urteile.de/24033**]

mittel

Bruch der Handgelenke ..... 3.864,38 EUR[1]

Landgericht Waldshut-Tiengen, Az. 1 O 60/00: Fußgängerin stürzt wegen Glatteis und bricht sich ein Handgelenk; Folgen: *Krankenhausaufenthalt von sechs Tagen, Versorgung mit Titanplatte*

Schmerzensgeld (2000): **5.000,- DEM** (*2.556,46 EUR*) unverbindliche Hochrechnung[1] (2025): **3.864,38 EUR**

Lesen Sie mehr zu dieser Entscheidung bei ...
Artikel bei kostenlose-urteile.de [**http://www.kostenlose-urteile.de/10972**]

Verletzungen an Hand und Bein ..... 4.354,- EUR[1]

Landgericht Coburg, Az. 12 O 741/06: Sturz einer Hundehalterin aufgrund Hunderauferei; Folgen: *Bruch des linken Daumes, Kreuzbandriss des linken Knies*

Schmerzensgeld (2007): **3.200,- EUR** unverbindliche Hochrechnung[1] (2025): **4.354,- EUR**

Lesen Sie mehr zu dieser Entscheidung bei ...
Artikel bei kostenlose-urteile.de [**http://www.kostenlose-urteile.de/4061**]

Vom Arzt übersehene Verletzung an Hand ..... 13.606,- EUR[1]

Oberlandesgericht Karlsruhe, Az. 7 U 101/06: Arzt übersieht Zerrung des Handgelenks, sowie Bänderriß; Folgen: *Verlust des Berufs als Getränkeauslieferer, 30 % geminderte Erwerbsfähigkeit*

Schmerzensgeld (2007): **10.000,- EUR** unverbindliche Hochrechnung[1] (2025): **13.606,- EUR**

Lesen Sie mehr zu dieser Entscheidung bei ...
Artikel bei kostenlose-urteile.de [**http://www.kostenlose-urteile.de/5162**]

Bruch des Beins, der Rippen und der Handgelenke ..... 6.531,- EUR[1]

Landgericht Coburg, Az. 14 O 462/06: Skifahrerin kollidiert mit Snowboarder, fast hälftiges Mitverschulden; Folgen: *Bruch des Beins, der Rippen und der Handgelenke*

Schmerzensgeld (2007): **4.800,- EUR** unverbindliche Hochrechnung[1] (2025): **6.531,- EUR**

Lesen Sie mehr zu dieser Entscheidung bei ...
Artikel bei kostenlose-urteile.de [**http://www.kostenlose-urteile.de/5202**]

Die DAWR-Schmerzensgeldtabelle
enthält mehr als 180 Schmerzensgeldsätze, belegt mit mehr als 320 Urteilen
zusammengetragen von zugelassenen Rechtsanwälten in Handarbeit

Prellungen am ganzen Körper nach Treppensturz ..... 1.088,- EUR[1]

Amtsgericht München, Az. 172 C 20800/06: Treppensturz einer 70-jährigen Frau; Folgen: *mehrere Blutergüsse und erhebliche Platzwunden am linken Unterschenkel, Prellungen im Bereich von Brust- und Lendenwirbelsäule und des linken Kniegelenks sowie beider Hände, Schock*

Schmerzensgeld (2007): **800,- EUR** unverbindliche Hochrechnung[1] (2025): **1.088,- EUR**
abzüglich **50%** wegen Mitverschuldens[3]

Lesen Sie mehr zu dieser Entscheidung bei ...
Artikel bei kostenlose-urteile.de [**http://www.kostenlose-urteile.de/5209**]

Bruch der Hand und der Rippensowie Prellung des Beckens ..... 3.835,- EUR[1]

Oberlandesgericht Koblenz, Az. 12 U 1529/09: Motorradfahrer erleidet aufgrund Verkehrsunfalls während Fahrsicherheitstraining auf dem Nürburgring Mittelhandfraktur, Rippenbruch und Hüftgelenksprellung

Schmerzensgeld (2011): **3.000,- EUR** unverbindliche Hochrechnung[1] (2025): **3.835,- EUR**

Lesen Sie mehr zu dieser Entscheidung bei ...
Artikel bei kostenlose-urteile.de [**http://www.kostenlose-urteile.de/11443**]

Verletzung im Gesicht und Hand ..... 2.556,- EUR[1]

Amtsgericht München, Az. 111 C 31658/08: Urlauberin wird durch zersplitterte Duschkabinenglastür im Gesicht und an der Hand verletzt; Folgen: *Operation am rechten Zeigefinger, dauerhafte Narbe, eingeschränkte Arbeitsfähigkeit*

Schmerzensgeld (2011): **2.000,- EUR** unverbindliche Hochrechnung[1] (2025): **2.556,- EUR**

Lesen Sie mehr zu dieser Entscheidung bei ...
Artikel bei kostenlose-urteile.de [**http://www.kostenlose-urteile.de/13492**]

Prellung am Kopf, Verletzung der Hals- und Lendenwirbelsäule, knöcherner Abriss am Dreiecksbein einer Hand ..... 3.756,- EUR[1]

Amtsgericht Berlin-Charlottenburg, Az. 215 C 116/10: Fußgängerin rutscht infolge Glatteises aus und erleidet Druck- und Belastungsschmerzen an weiten Teilen der linken Körperhälfte mit Bewegungseinschränkungen, eine Prellmarke am Hinterkopf, Beeinträchtigungen an der Hals- und Lendenwirbelsäule und der Hüfte sowie einen knöchernen Abriss am Dreiecksbein des linken Handgelenks; Folgen: *Arbeitsunfähigkeit von vier Monaten, Gips am linken Handgelenk für über einen Monat, erhebliche Schmerzen, dauerhafte leichte Bewegungs- und Kraftentwicklungseinschränkung im linken Handgelenk, Arthritis als mögliche Spätfolge*

Schmerzensgeld (2012): **3.000,- EUR** unverbindliche Hochrechnung[1] (2025): **3.756,- EUR**
abzüglich **25%** wegen Mitverschuldens[3]

Lesen Sie mehr zu dieser Entscheidung bei ...
Artikel bei kostenlose-urteile.de [**http://www.kostenlose-urteile.de/14881**]

Die DAWR-Schmerzensgeldtabelle
regelmäßig aktualisiert und erweitert, jederzeit verfügbar
dawr.de/schmerzensgeldtabelle

schwer

Schnittverletzungen bei Reinigen einer Kleisterwanne ..... 5.524,- EUR[1]

Bundesgerichtshof, Az. VI ZR 46/05: Erhebliche Schnittverletzungen an Hand bei Reinigen einer Kleisterwanne

Schmerzensgeld (2006): **4.000,- EUR** unverbindliche Hochrechnung[1] (2025): **5.524,- EUR**

Lesen Sie mehr zu dieser Entscheidung bei ...
Artikel bei kostenlose-urteile.de [**http://www.kostenlose-urteile.de/2131**]

Bruch eines Wirbels und des rechten Handgelenks, schwere Schulterverletzung ..... 17.291,- EUR[1]

Landgericht Coburg, Az. 21 O 645/07: Fußgängerin stürzte aufgrund wegrutschender Gummimatte, geringes Mitverschulden; Folgen: *Bruch eines Wirbels und des rechten Handgelenks, schwere Schulterverletzung*

Schmerzensgeld (2008): **13.000,- EUR** unverbindliche Hochrechnung[1] (2025): **17.291,- EUR**

Lesen Sie mehr zu dieser Entscheidung bei ...
Artikel bei kostenlose-urteile.de [**http://www.kostenlose-urteile.de/7061**]

Verstümmelung der Hand ..... 15.647,- EUR[1]

Landgericht Frankfurt (Oder), Az. 11 O 280/05: 3-jähriges Kind steckt Hand in Aktenvernichter; Folgen: *Verstümmelung von drei Fingern*

Schmerzensgeld (2007): **11.500,- EUR** unverbindliche Hochrechnung[1] (2025): **15.647,- EUR**

Lesen Sie mehr zu dieser Entscheidung bei ...
Artikel bei kostenlose-urteile.de [**http://www.kostenlose-urteile.de/8405**]

Fehlstellung des Handgelenks ..... 18.414,- EUR[1]

Oberlandesgericht Hamm, Az. 26 U 145/12: Behandlungsfehler während Operation führt zu erheblicher Fehlstellung im Gelenk; Folgen: *andauernde Ruhe- und Belastungsschmerzen, beginnende Arthrose*

Schmerzensgeld (2013): **15.000,- EUR** unverbindliche Hochrechnung[1] (2025): **18.414,- EUR**

Lesen Sie mehr zu dieser Entscheidung bei ...
Artikel bei kostenlose-urteile.de [**http://www.kostenlose-urteile.de/17690**]

Die DAWR-Schmerzensgeldtabelle
erscheint als PDF-Download mehrmals jährlich kostenlos im Internet
dawr.de/schmerzensgeldtabelle/pdf

Arm

leicht

Schürfwunden und Blutergüsse durch wochenlange Misshandlungen ..... 5.524,- EUR[1]

Oberlandesgericht Oldenburg, Az. 6 U 51/06: 11-jähriger Schüler erlitt aufgrund wochenlanger Misshandlungen durch vier Mitschüler Schürfwunden und Blutergüsse an Arme und Beine; Folgen: *Depression, Angsterkrankung*

Schmerzensgeld (2006): **4.000,- EUR** unverbindliche Hochrechnung[1] (2025): **5.524,- EUR**

Lesen Sie mehr zu dieser Entscheidung bei ...
Artikel bei kostenlose-urteile.de [**http://www.kostenlose-urteile.de/3073**]

Prellungen am Arm und Bein ..... 299,- EUR[1]

Amtsgericht München, Az. 111 C 24091/14: Prellungen am rechten Unteram und rechten Oberschenkel aufgrund Schulprügelei

Schmerzensgeld (2015): **250,- EUR** unverbindliche Hochrechnung[1] (2025): **299,- EUR**

Lesen Sie mehr zu dieser Entscheidung bei ...
Artikel bei kostenlose-urteile.de [**http://www.kostenlose-urteile.de/22125**]

Schürfwunden an Hand und Oberarm sowie Prellung der Hüfte ..... 956,- EUR[1]

Amtsgericht München, Az. 173 C 15615/16: Wohnungsmieter flieht vor seinem Vermieter und stolpert dabei über Bordsteinkante, so dass er stürzt; Folgen: *leichte, oberflächliche Schürfwunden an linker Hand und linkem Oberarm, großer Bluterguß und Schmerzen aufgrund Prellung der linken Hüfte*

Schmerzensgeld (2016): **800,- EUR** unverbindliche Hochrechnung[1] (2025): **956,- EUR**

Lesen Sie mehr zu dieser Entscheidung bei ...
Artikel bei kostenlose-urteile.de [**http://www.kostenlose-urteile.de/24033**]

mittel

Fehlstellung der Knochen ..... 7.778,- EUR[1]

Landgericht Karlsruhe, Az. 6 O 115/07: Fehlstellung der Knochen des rechten Arms eines 2-jährigen Kindes nach fehlerhafter Behandlung eines Armbruchs; Folgen: *lebenslange Probleme beim Strecken und Beugen*

Schmerzensgeld (2009): **6.000,- EUR** unverbindliche Hochrechnung[1] (2025): **7.778,- EUR**

Lesen Sie mehr zu dieser Entscheidung bei ...
Artikel bei kostenlose-urteile.de [**http://www.kostenlose-urteile.de/8665**]

Arbeitsstand: 30.10.2023
dawr.de/schmerzensgeldtabelle/pdf

Die DAWR-Schmerzensgeldtabelle
enthält mehr als 180 Schmerzensgeldsätze, belegt mit mehr als 320 Urteilen
zusammengetragen von zugelassenen Rechtsanwälten in Handarbeit

Bruch des Arms ..... 6.138,- EUR bis 25.850,- EUR[1]

Oberlandesgericht München, Az. 1 U 3769/11: Radfahrerin stürzt wegen von Wasser verdeckten Schlaglochs und erleidet Oberarmkopfbruch mit Beteiligung des Oberarmknochens; Folgen: *siebentägige stationäre Behandlung, anschließende Reha-Maßnahme, Schwerbehinderungsgrad von 50*

Schmerzensgeld (2013): **5.000,- EUR** unverbindliche Hochrechnung[1] (2025): **6.138,- EUR**
abzüglich **50%** wegen Mitverschuldens[3]

Lesen Sie mehr zu dieser Entscheidung bei ...
Artikel bei kostenlose-urteile.de [**http://www.kostenlose-urteile.de/19055**]

Oberlandesgericht Hamm, Az. I-9 U 44/10: Mann stürzt während einer Public-Viewing-Veranstaltung von Sitztribüne und bricht sich Arm; Folgen: *Arbeitsunfähigkeit von mehreren Monaten*

Schmerzensgeld (2010): **20.000,- EUR** unverbindliche Hochrechnung[1] (2025): **25.850,- EUR**
abzüglich **50%** wegen Mitverschuldens[3]

Lesen Sie mehr zu dieser Entscheidung bei ...
Artikel bei kostenlose-urteile.de [**http://www.kostenlose-urteile.de/11903**]

Landgericht Coburg, Az. 13 O 341/12: Kundin eines Geschäftes stürzt aufgrund Hund der Ladeninhaberin und erleidet vier komplizierte Brüche im Oberarm; Folgen: *Operation, Einsetzung einer Metallplatte, starken Schmerzen und Unbeweglichkeit des Armes über sechs Wochen, dauerhafte Bewegungseinschränkung*

Schmerzensgeld (2012): **7.000,- EUR** unverbindliche Hochrechnung[1] (2025): **8.765,- EUR**

Lesen Sie mehr zu dieser Entscheidung bei ...
Artikel bei kostenlose-urteile.de [**http://www.kostenlose-urteile.de/16590**]

Landgericht Kleve, Az. 2 O 573/99: 74-jährige Frau erleidet bei Raubüberfall Bruch des linken Oberarms; Folgen: *schmerzhafte Verletzungen, stationäre Behandlung über einen Monat lang, traumatische Ängste, Abmilderung durch jugendliches Alter der Täter, deren wirtschaftliche Verhältnisse sowie Verheilung der Verletzungen*

Schmerzensgeld (2000): **15.000,- DEM** (*7.669,38 EUR*) unverbindliche Hochrechnung[1] (2025): **11.593,15 EUR**

Lesen Sie mehr zu dieser Entscheidung bei ...
Artikel bei kostenlose-urteile.de [**http://www.kostenlose-urteile.de/24380**]

Oberlandesgericht Koblenz, Az. 2 U 691/11: Fahrradfahrerin erleidet aufgrund Zusammenstoßes mit einer anderen Radfahrerin Speichen- und Ellenbruch; Folgen: *krankenhausärztliche Behandlung, ca. vierwöchige Behandlung in einer Schmerzklinik*

Schmerzensgeld (2012): **6.500,- EUR** unverbindliche Hochrechnung[1] (2025): **8.139,- EUR**

Lesen Sie mehr zu dieser Entscheidung bei ...
Artikel bei kostenlose-urteile.de [**http://www.kostenlose-urteile.de/25142**]

Beckenbruch, Bruch des linken Unterarms und der linken Augenhöhle, Nasenbeinbruch, Lungenquetschung sowie Schleudertrauma zweiten Grades ..... 41.953,- EUR[1]

Oberlandesgericht Saarbrücken, Az. 4 U 26/14: Durch grob fahrlässig verursachten Verkehrsunfall erleidet 39-jähriger Autofahrer Beckenbruch, ein Bruch des linken Unterarms und der linken Augenhöhle, ein Nasenbeinbruch, eine Lungenquetschung sowie ein Schleudertrauma zweiten Grades;
Folgen: *leichte Bewegungseinschränkung in der Rotation, leichte Verhärtung der Muskulatur infolge des Beckenbruchs, geringe Einschränkung der Umwendbewegung des Unterarms nach außen, ca. 16 cm lange, reizlose Narbe am Unterarm, längere depressive Reaktion, stationärer Krankenhausaufnethalt über 21 Tage, teilstationäre Reha-Maßnahme über zwei Monate, anschließende ambulante krankengymnastische Behandlungen, verzögerte Schadensregulierung*

Arbeitsstand: 30.10.2023
dawr.de/schmerzensgeldtabelle/pdf

Die DAWR-Schmerzensgeldtabelle
regelmäßig aktualisiert und erweitert, jederzeit verfügbar
dawr.de/schmerzensgeldtabelle

Schmerzensgeld (2015):

Die DAWR-Schmerzensgeldtabelle
erscheint als PDF-Download mehrmals jährlich kostenlos im Internet
dawr.de/schmerzensgeldtabelle/pdf

35.000,-

Arbeitsstand: 30.10.2023
dawr.de/schmerzensgeldtabelle/pdf

Die DAWR-Schmerzensgeldtabelle
enthält mehr als 180 Schmerzensgeldsätze, belegt mit mehr als 320 Urteilen
zusammengetragen von zugelassenen Rechtsanwälten in Handarbeit

EUR unverbindliche Hochrechnung[1] (2025): **41.953,- EUR**

Lesen Sie mehr zu dieser Entscheidung bei ...
Artikel bei kostenlose-urteile.de [**http://www.kostenlose-urteile.de/22742**]

Traumatisierung des Hautnervs eines Unterarms ..... 21.384,- EUR[1]

Oberlandesgericht Zweibrücken, Az. 5 U 6/04: Polizeibeamter erleidet bei Blutspende Traumatisierung des Hautnervs des linken Unterarms; Folgen: *zwei Operationen, andauernde Schmerzen trotz Einnahme von Schmerzmitteln, Einschränkung der Arbeitsfähigkeit um 50 %*

Schmerzensgeld (2004): **15.000,- EUR** unverbindliche Hochrechnung[1] (2025): **21.384,- EUR**

Lesen Sie mehr zu dieser Entscheidung bei ...
Artikel bei kostenlose-urteile.de [**http://www.kostenlose-urteile.de/247**]

schwer

Verletzung an Arm und Gesicht durch Schrotladung ..... 24.556,- EUR[1]

Landgericht München I, Az. 20 O 7772/04: Versehentliche Schrotladung am Arm und im Gesicht bei Jagd; Folgen: *neunstündige Operation, Entfernung von 14 Schrotkugeln, Verbleib von 10-12 Kugeln, längere Nachbehandlung aufgrund Taubheit in Daumen und zweier Finger der linken Hand, Arbeitsunfähigkeit von jedenfalls 20 %*

Schmerzensgeld (2005): **17.500,- EUR** unverbindliche Hochrechnung[1] (2025): **24.556,- EUR**

Lesen Sie mehr zu dieser Entscheidung bei ...
Artikel bei kostenlose-urteile.de [**http://www.kostenlose-urteile.de/1156**]

Amputation ..... 58.582,- EUR[1]

Oberlandesgericht Hamm, Az. 26 U 59/16: Amputation des rechten Unterarms nach ärztlichen Behandlungsfehler

Schmerzensgeld (2017): **50.000,- EUR** unverbindliche Hochrechnung[1] (2025): **58.582,- EUR**

Lesen Sie mehr zu dieser Entscheidung bei ...
Artikel bei kostenlose-urteile.de [**http://www.kostenlose-urteile.de/24678**]

Fuß

Die DAWR-Schmerzensgeldtabelle
regelmäßig aktualisiert und erweitert, jederzeit verfügbar
dawr.de/schmerzensgeldtabelle

leicht

Verletzung am Fuß ..... 125,- EUR bis 6.138,- EUR[1]

Amtsgericht Dortmund, Az. 425 C 4188/12: Sturz einer Mieterin über nachbarliches Osternest; Folgen: *2 cm lange oberflächliche Hautabschürfung mit umgebender leichter Schwellung sowie Hautrötung am Knöchel*

Schmerzensgeld (2012): **100,- EUR** unverbindliche Hochrechnung[1] (2025): **125,- EUR**
abzüglich **50%** wegen Mitverschuldens[3]

Lesen Sie mehr zu dieser Entscheidung bei ...
Artikel bei kostenlose-urteile.de [**http://www.kostenlose-urteile.de/15830**]

Oberlandesgericht Naumburg, Az. 2 U 25/13: Verletzung am Sprunggelenk einer Fußgängerin aufgrund Sturzes wegen Glatteises; Folgen: *einwöchige stationäre ärztlichen Behandlung, einschließlich einer OP, siebeneinhalb monatige Minderung der Erwerbsfähigkeit*

Schmerzensgeld (2013): **5.000,- EUR** unverbindliche Hochrechnung[1] (2025): **6.138,- EUR**

Lesen Sie mehr zu dieser Entscheidung bei ...
Artikel bei kostenlose-urteile.de [**http://www.kostenlose-urteile.de/18545**]

mittel

Bruch des Lendenwirbels und des Fußes ..... 15.723,- EUR[1]

Oberlandesgericht Naumburg, Az. 1 U 113/13: Durch Verkehrsunfall erlittener Bruch des 1. und 2. Lendenwirbels, verschobener Bruch des linken Mittelfußknochens; Folgen: *mehrmalige stationäre Behandlung, Arbeitsunfähigkeit von mehreren Tagen, Bewegungsbeeinträchtigung*

Schmerzensgeld (2014): **13.000,- EUR** unverbindliche Hochrechnung[1] (2025): **15.723,- EUR**

Lesen Sie mehr zu dieser Entscheidung bei ...
Artikel bei kostenlose-urteile.de [**http://www.kostenlose-urteile.de/21069**]

Verletzung am Fuß ..... 6.047,- EUR bis 13.301,- EUR[1]

Oberlandesgericht Düsseldorf, Az. 22 U 228/97: Sturz eines Gastes aufgrund Bierfütze; Folgen: *Bruch des rechten Sprunggelenks*

Schmerzensgeld (1998): **8.000,- DEM** (*4.090,34 EUR*) unverbindliche Hochrechnung[1] (2025): **6.282,32 EUR**

Lesen Sie mehr zu dieser Entscheidung bei ...
Artikel bei kostenlose-urteile.de [**http://www.kostenlose-urteile.de/7458**]

Oberlandesgericht Karlsruhe, Az. 14 U 107/07: Fußgängerin rutscht wegen Glatteises aus und erleidet Bruch des Außen- und Innenknöchels im Sprunggelenk mit geschlossenem Weichteilschaden 3. Grades; Folgen: *langwieriger Heilungsverlauf, Verzögerung der Wundheilung um acht Monate, Bildung eines Ödem im Wundheilungsgebiet, Auseinanderziehen der Wundnaht, Vereiterung und starke Adduktorenreizung, etwa acht Monate andauernde gravierende Gehbehinderung, Rollstuhlnutzung rund vier Wochen lang, danach Gebrauch von Gehstützen, Gefahr der Arthrosenbildung in fünf Jahren*

Schmerzensgeld (2008): **10.000,- EUR** unverbindliche Hochrechnung[1] (2025): **13.301,- EUR**

Die DAWR-Schmerzensgeldtabelle
erscheint als PDF-Download mehrmals jährlich kostenlos im Internet
dawr.de/schmerzensgeldtabelle/pdf

Lesen Sie mehr zu dieser Entscheidung bei ...
Artikel bei kostenlose-urteile.de [**http://www.kostenlose-urteile.de/14724**]

Oberlandesgericht Hamm, Az. 26 U 203/15: 63-jähriger Mann erleidet Pseudoarthrose am rechten Sprunggelenk nach Versteifungsoperation
Schmerzensgeld (2016): **6.000,- EUR** unverbindliche Hochrechnung[1] (2025): **7.170,- EUR**

Lesen Sie mehr zu dieser Entscheidung bei ...
Artikel bei kostenlose-urteile.de [**http://www.kostenlose-urteile.de/23097**]

Oberlandesgericht Dresden, Az. 4 U 507/16: Unzulässige Operation an 39-jährige Frau zur Sprunggelenksversteifung zwecks Behebung einer Arthrose; Folgen: *schmerzhafte Operation, 10-tägiger stationärer Krankenhausaufenthalt, Tragen eines Unterschenkelgipses, 6-wöchige Mobilisation, weiter bestehende Arthrose mit schmerzhafter Bewegungseinschränkung*
Schmerzensgeld (2016): **8.000,- EUR** unverbindliche Hochrechnung[1] (2025): **9.560,- EUR**

Lesen Sie mehr zu dieser Entscheidung bei ...
Artikel bei kostenlose-urteile.de [**http://www.kostenlose-urteile.de/25052**]

Landgericht Deggendorf, Az. 22 O 298/14: Ski-Anfängerin stürzt aufgrund Fehler der Ski-Schule; Folgen: *schmerzhafte Fibularfraktur, Syndesmosenruptur des rechten Sprunggelenks, Versorgung des Bruchs mit Titanstellschrauben, Ruhigstellen mittels Schiene, geringgradige Knochenprellung des Schienbeinkopfes, mehrere Wochen körperliche Beeinträchtigungen*
Schmerzensgeld (2014): **5.000,- EUR** unverbindliche Hochrechnung[1] (2025): **6.047,- EUR**

Lesen Sie mehr zu dieser Entscheidung bei ...
Artikel bei kostenlose-urteile.de [**http://www.kostenlose-urteile.de/25223**]

Nähen einer Wunde ..... 7.256,- EUR[1]

Kammergericht Berlin, Az. 20 U 224/12: Wunde am Fuß einer Patientin wird mit 7 Stichen ohne lokale Betäubung genäht; Folgen: *extreme Schmerzen, grober Behandlungsfehler*
Schmerzensgeld (2014): **6.000,- EUR** unverbindliche Hochrechnung[1] (2025): **7.256,- EUR**

Lesen Sie mehr zu dieser Entscheidung bei ...
Artikel bei kostenlose-urteile.de [**http://www.kostenlose-urteile.de/23362**]

schwer

Fuß- und Großzehenheberschwäche ..... 17.980,- EUR[1]

Oberlandesgericht Hamm, Az. 3 U 166/13: Fuß- und Großzehenheberschwäche aufgrund ärztlichen Behandlungsfehlers; Folgen: *dauerhafte Bewegungsbeeinträchtigung*
Schmerzensgeld (2015): **15.000,- EUR** unverbindliche Hochrechnung[1] (2025): **17.980,- EUR**

Lesen Sie mehr zu dieser Entscheidung bei ...
Artikel bei kostenlose-urteile.de [**http://www.kostenlose-urteile.de/21005**]

Die DAWR-Schmerzensgeldtabelle
enthält mehr als 180 Schmerzensgeldsätze, belegt mit mehr als 320 Urteilen
zusammengetragen von zugelassenen Rechtsanwälten in Handarbeit

Verletzung am Fuß ..... 53.779,- EUR[1]

Landgericht Amberg, Az. 24 O 17/15: 42-jähriger Justizvollzugsbeamte erleidet bei Verkehrsunfall Weichteilverletzungen an der linken Ferse, einen Bruch des Mittelfußknochens, einen Sprungbein- und Fersenbeinbruch, grobe Fahrlässigkeit des Unfallverursachers; Folgen: *langjährige stationäre und ambulante ärztliche und physiotherapeutische Behandlungen, dauerhafte Einschränkung der Geh- und Stehfähigkeit, vorzeitiger Ruhestand*

Schmerzensgeld (2016): **45.000,- EUR** unverbindliche Hochrechnung[1] (2025): **53.779,- EUR**

Lesen Sie mehr zu dieser Entscheidung bei ...
Artikel bei kostenlose-urteile.de [**http://www.kostenlose-urteile.de/24981**]

Bruch des Fußes, des Beins, der Hand, der Nase, sowie Schädel-Hirn-Trauma, Prellung des Brustkorbs und der Schulter ..... 24.552,- EUR[1]

Oberlandesgericht Hamm, Az. 9 U 17/13: Motorradfahrer erleidet bei Verkehrsunfall am linken Fuß einen 2.-gradigen offenen Fersenbeinbruch, am linken Bein einen 2.-gradigen Schienbeinbruch mit Weichteilschaden und Peroneusparese, eine Bruch des linken Innenknöchels, eine Hautablösung am linken Knie, einen ausgedehnten Oberschenkelhämatom, eine Brustkorbprellung, eine Prellung der linken Schulter, einen 2-gradigen Bruch der linken Mittelhand, ein Schädel-Hirn-Trauma I. Grades, eine Nasenbeinfraktur mit Risswunde am Nasenrücken sowie eine Blutungsanämie;
Folgen: *drei Operationen, anschließend 26 Tage stationäre Behandlung, einen Monat in der Reha, weitere Operation, weitere 12 Tage Krankenhausaufenthalt, deutlich sichtbare Narben am linken Bein*

Schmerzensgeld (2013): **20.000,- EUR** unverbindliche Hochrechnung[1] (2025): **24.552,- EUR**

Lesen Sie mehr zu dieser Entscheidung bei ...
Artikel bei kostenlose-urteile.de [**http://www.kostenlose-urteile.de/19338**]

Infektion am Fuß ..... 36.828,- EUR[1]

Oberlandesgericht Hamm, Az. 26 U 107/11: 66-jährige Patientin erleidet wegen Behandlungsfehlers Infektion am Fuß; Folgen: *mehrere Krankenhausaufenthalte aufgrund Komplikationen, Gefahr der Fußamputation, dauerhafte Schmerzen beim Gehen*

Schmerzensgeld (2013): **30.000,- EUR** unverbindliche Hochrechnung[1] (2025): **36.828,- EUR**

Lesen Sie mehr zu dieser Entscheidung bei ...
Artikel bei kostenlose-urteile.de [**http://www.kostenlose-urteile.de/17622**]

Die DAWR-Schmerzensgeldtabelle
regelmäßig aktualisiert und erweitert, jederzeit verfügbar
dawr.de/schmerzensgeldtabelle

Schmerzensgeld bei Verletzungen am Rücken

Rücken

mittel

Wirbelsäulenverletzung ..... 5.978,09 EUR bis 12.963,- EUR[1]

Landgericht Coburg, Az. 12 O 784/00: Wirbelsäulenverletzung einer Wohnungsmieterin wegen Ausrutschens auf regennasser Treppe; Folgen: *längere Krankenhausaufenthalte, Dauerschäden*

Schmerzensgeld (2002): **8.000,- DEM** (*4.090,34 EUR*) unverbindliche Hochrechnung[1] (2025): **5.978,09 EUR**

Lesen Sie mehr zu dieser Entscheidung bei ...
Artikel bei kostenlose-urteile.de [**http://www.kostenlose-urteile.de/1675**]

Landgericht Coburg, Az. 22 O 398/08: Bruch zweier Wirbel eines 15-jährigen Jugendlichen nach Verkehrsunfall; Folgen: *dreiwöchiger Krankenhausaufenthalt, jahrelang Rückenbeschwerden*

Schmerzensgeld (2009): **10.000,- EUR** unverbindliche Hochrechnung[1] (2025): **12.963,- EUR**

Lesen Sie mehr zu dieser Entscheidung bei ...
Artikel bei kostenlose-urteile.de [**http://www.kostenlose-urteile.de/8731**]

Oberlandesgericht Frankfurt a. M., Az. 22 U 113/13: Fahrgast stürzt in Linienbus und erleidet einen Bruch des 4. Lendenwirbelkörpers und eine Läsion der 8. Und 9. Brustwirbelkörper; Folgen: *keine Operation, starke Schmerzen, Einnahme eines starken Schmerzmittels, erhebliche Bewegungsbeeinträchtigung*

Schmerzensgeld (2015): **10.000,- EUR** unverbindliche Hochrechnung[1] (2025): **11.986,- EUR**
abzüglich **50%** wegen Mitverschuldens[3]

Lesen Sie mehr zu dieser Entscheidung bei ...
Artikel bei kostenlose-urteile.de [**http://www.kostenlose-urteile.de/23285**]

Bruch des Lendenwirbels und des Fußes ..... 15.723,- EUR[1]

Oberlandesgericht Naumburg, Az. 1 U 113/13: Durch Verkehrsunfall erlittener Bruch des 1. und 2. Lendenwirbels, verschobener Bruch des linken Mittelfußknochens; Folgen: *mehrmalige stationäre Behandlung, Arbeitsunfähigkeit von mehreren Tagen, Bewegungsbeeinträchtigung*

Schmerzensgeld (2014): **13.000,- EUR** unverbindliche Hochrechnung[1] (2025): **15.723,- EUR**

Lesen Sie mehr zu dieser Entscheidung bei ...
Artikel bei kostenlose-urteile.de [**http://www.kostenlose-urteile.de/21069**]

Verletzung von Gesicht und Rücken ..... 1.198,- EUR[1]

Amtsgericht Berlin-Schöneberg, Az. 17 C 113/14: Kundin eines Supermarktes rutscht auf nasser Stelle aus und verletzt sich durch ein Metalwarenkorb im Gesicht und Rücken

Schmerzensgeld (2015): **1.000,- EUR** unverbindliche Hochrechnung[1] (2025): **1.198,- EUR**

Lesen Sie mehr zu dieser Entscheidung bei ...
Artikel bei kostenlose-urteile.de [**http://www.kostenlose-urteile.de/20929**]

Arbeitsstand: 30.10.2023
dawr.de/schmerzensgeldtabelle/pdf

Die DAWR-Schmerzensgeldtabelle
erscheint als PDF-Download mehrmals jährlich kostenlos im Internet
dawr.de/schmerzensgeldtabelle/pdf

Druckgeschwüre an Rücken und Bein ..... 19.445,- EUR[1]

Landgericht München I, Az. 9 O 10239/04: 70-jährige Patientin erleidet im Krankenhaus zwei Druckgeschwüre am Steißbein und in der linken Kniekehle wegen mangelnder Pflege

Schmerzensgeld (2009): **15.000,- EUR** unverbindliche Hochrechnung[1] (2025): **19.445,- EUR**

Lesen Sie mehr zu dieser Entscheidung bei ...
Artikel bei kostenlose-urteile.de [**http://www.kostenlose-urteile.de/7268**]

Verletzung des Penisses, des Beckesn, der Wirbelsäule und des Beins ..... 30.236,- EUR[1]

Oberlandesgericht Naumburg, Az. 2 U 100/13: Durch unverschuldeten Verkehrsunfall erleidet Motorradfahrer Hämatom im Bereich der Peniswurzel, Schürfwunde am Penisschaft, Prellungen am Becken und der Wirbelsäule und eine Oberschenkel-/Kniekontusion; Folgen: *zweitägiger Krankenhausaufenthalt, Schmerzen bei Erektion, mit Medikamenten behandelbare dauerhafte Erektionsstörung, Minderung der Erwerbsfähigkeit um 10 %*

Schmerzensgeld (2014): **25.000,- EUR** unverbindliche Hochrechnung[1] (2025): **30.236,- EUR**

Lesen Sie mehr zu dieser Entscheidung bei ...
Artikel bei kostenlose-urteile.de [**http://www.kostenlose-urteile.de/20753**]

Rückenbeschwerden ..... 24.189,- EUR[1]

Oberlandesgericht Hamm, Az. 3 U 54/14: dauerhafte Rückenbeschwerden nach nicht erforderlicher und fehlerhaft durchgeführter Einsetzung einer Bandscheibenersatzprothese

Schmerzensgeld (2014): **20.000,- EUR** unverbindliche Hochrechnung[1] (2025): **24.189,- EUR**

Lesen Sie mehr zu dieser Entscheidung bei ...
Artikel bei kostenlose-urteile.de [**http://www.kostenlose-urteile.de/19185**]

Steißbeinfissur ..... 2.036,61 EUR[1]

Amtsgericht Ulm, Az. 6 C 968/86: Sturz einer Wohnungsmieterin infolge Glatteises; Folgen: *Steißbeinfissur*

Schmerzensgeld (1986): **2.000,- DEM** (*1.022,58 EUR*) unverbindliche Hochrechnung[1] (2025): **2.036,61 EUR**
abzüglich **25%** wegen Mitverschuldens[3]

Lesen Sie mehr zu dieser Entscheidung bei ...
Artikel bei kostenlose-urteile.de [**http://www.kostenlose-urteile.de/10751**]

Schleudertrauma, ISG-Blockade und Verletzung der Lendenwirbelsäule ..... 2.455,- EUR[1]

Amtsgericht München, Az. 332 C 21014/12: Autofahrerin erleidet aufgrund unverschuldeten Verkehrsunfalls Schleudertrauma, ISG-Blockade und Verletzung der Lendenwirbelsäule; Folgen: *starke Kopf-, Schulter und Nackenschmerzen, ärztliche und krankentherapeutische Behandlungen, Arbeitsunfähigkeit von sechs Wochen, Schmerzmittel zum Schlafen*

Schmerzensgeld (2013): **2.000,- EUR** unverbindliche Hochrechnung[1] (2025): **2.455,- EUR**

Lesen Sie mehr zu dieser Entscheidung bei ...
Artikel bei kostenlose-urteile.de [**http://www.kostenlose-urteile.de/15738**]

Die DAWR-Schmerzensgeldtabelle
enthält mehr als 180 Schmerzensgeldsätze, belegt mit mehr als 320 Urteilen
zusammengetragen von zugelassenen Rechtsanwälten in Handarbeit

Verletzung der Lendenwirbelsäule ..... 10.017,- EUR bis 11.986,- EUR[1]

Oberlandesgericht Hamm, Az. I-6 U 16/12: Mann erleidet Berstungsbruch eines Lendenwirbelkörpers aufgrund Sturzes wegen zusammenbrechender Treppe; Folgen: *mehrere Operationen mit stationären Krankenhausaufenthalte von zweieinhalb Wochen sowie vier Tagen, Arbeitsunfähigkeit über sechs Monate, dauerhafte Einschränkung der Arbeitsfähigkeit, Teilnahme an 50 Rehabilitationsmaßnahmen*

Schmerzensgeld (2012): **8.000,- EUR** unverbindliche Hochrechnung[1] (2025): **10.017,- EUR**

Lesen Sie mehr zu dieser Entscheidung bei ...
Artikel bei kostenlose-urteile.de [**http://www.kostenlose-urteile.de/15576**]

Kammergericht Berlin, Az. 29 U 18/14: Radfahrerin erleidet nach Zusammenstoß mit aus Bus austeigendem Fahrgast Fraktur des LWK 1; Folgen: *Operation, Krankenhausaufenthalt von 16 Tagen, Berufsunfähigkeit für fast vier Monate, Nichtdurchführung der geplanten New York-Reise, Empfindungsstörungen, Narben im Bauchbereich, Rückenschmerzen*

Schmerzensgeld (2015): **10.000,- EUR** unverbindliche Hochrechnung[1] (2025): **11.986,- EUR**
abzüglich **80%** wegen Mitverschuldens[3]

Lesen Sie mehr zu dieser Entscheidung bei ...
Artikel bei kostenlose-urteile.de [**http://www.kostenlose-urteile.de/20998**]

Schädel-Hirn-Trauma, HWS- und LWS-Zerrung ..... 2.851,- EUR[1]

Oberlandesgericht Saarbrücken, Az. 4 U 644/03 -116-: Fußgänger stürzt wegen Glatteises und erleidet Schädel-Hirn-Trauma 1./2. Grades sowie eine HWS- und LWS-Zerrung; Folgen: *ärztliche Behandlung von fast zwei Monaten, mehrwöchige Schmerzen beim längeren Sitzen*

Schmerzensgeld (2004): **2.000,- EUR** unverbindliche Hochrechnung[1] (2025): **2.851,- EUR**

Lesen Sie mehr zu dieser Entscheidung bei ...
Artikel bei kostenlose-urteile.de [**http://www.kostenlose-urteile.de/14733**]

Prellung am Kopf, Verletzung der Hals- und Lendenwirbelsäule, knöcherner Abriss am Dreiecksbein einer Hand ..... 3.756,- EUR[1]

Amtsgericht Berlin-Charlottenburg, Az. 215 C 116/10: Fußgängerin rutscht infolge Glatteises aus und erleidet Druck- und Belastungsschmerzen an weiten Teilen der linken Körperhälfte mit Bewegungseinschränkungen, eine Prellmarke am Hinterkopf, Beeinträchtigungen an der Hals- und Lendenwirbelsäule und der Hüfte sowie einen knöchernen Abriss am Dreiecksbein des linken Handgelenks; Folgen: *Arbeitsunfähigkeit von vier Monaten, Gips am linken Handgelenk für über einen Monat, erhebliche Schmerzen, dauerhafte leichte Bewegungs- und Kraftentwicklungseinschränkung im linken Handgelenk, Arthritis als mögliche Spätfolge*

Schmerzensgeld (2012): **3.000,- EUR** unverbindliche Hochrechnung[1] (2025): **3.756,- EUR**
abzüglich **25%** wegen Mitverschuldens[3]

Lesen Sie mehr zu dieser Entscheidung bei ...
Artikel bei kostenlose-urteile.de [**http://www.kostenlose-urteile.de/14881**]

Steißbeinfraktur ..... 2.355,87 EUR[1]

Die DAWR-Schmerzensgeldtabelle
regelmäßig aktualisiert und erweitert, jederzeit verfügbar
dawr.de/schmerzensgeldtabelle

Landesarbeitsgericht Düsseldorf, Az. 12 (18) Sa 196/98: ""Spaßiger"" Tritt einer Arbeitskollegin während der Arbeitszeit führt zur Steißbeinfraktur; Folgen: *starke Schmerzen, kurze stationäre Behandlung, erhebliche Bewegungseinschränkung, Unmöglichkeit des Sitzens, Beschwerden beim Stehen und Liegen, erhebliche Körperverletzung nicht beabsichtigt*

Schmerzensgeld (1998): **3.000,- DEM** (*1.533,88 EUR*) unverbindliche Hochrechnung[1] (2025): **2.355,87 EUR**

Lesen Sie mehr zu dieser Entscheidung bei ...
Artikel bei kostenlose-urteile.de [**http://www.kostenlose-urteile.de/24524**]

Deformationen an Bauch und Rücken ..... 5.895,56 EUR[1]

Oberlandesgericht Düsseldorf, Az. 8 U 18/02: Fehlerhaft durchgeführte ambulante Fettabsaugung bei 42-jähriger Frau; Folgen: *negative kosmetische Folgeerscheinungen im Bereich des Rückens, der Flanken und der Hüfte durch unregelmäßige Konturen und starke Eindellungen, Dauerschaden*

Schmerzensgeld (2003): **8.000,- DEM** (*4.090,34 EUR*) unverbindliche Hochrechnung[1] (2025): **5.895,56 EUR**

Lesen Sie mehr zu dieser Entscheidung bei ...
Artikel bei kostenlose-urteile.de [**http://www.kostenlose-urteile.de/25002**]

Mehrere Brüche am Bein, Wirbelsäulenverletzung und Schädel-Hirn-Verletzung ..... 29.966,- EUR[1]

Oberlandesgericht Naumburg, Az. 12 U 58/15: Motorradfahrer erleidet bei Verkerhsunfall einen Unterschenkelmehretagenbruch links, einen Schienbeinkopftrümmerbruch links, einen Polbruch der linken Kniescheibe, ein Kompartmentsyndrom des linken Unterschenkels, einen Stauchungsbruch des 12. Brustwirbelkörpers und eine Schädel-Hirn-Verletzung mit geringgradiger Hirnblutung;
Folgen: *21-tägige stationäre Behandlung, Dauerschaden in Form von bleibenden Funktionsbeeinträchtigungen im Bereich des linken Unterschenkels und Kniegelenks, Erwerbsminderung von 30 %, Notwendigkeit eines Gelenkflächenersatzes bzw. einer Kniegelenkprothese*

Schmerzensgeld (2015): **25.000,- EUR** unverbindliche Hochrechnung[1] (2025): **29.966,- EUR**
abzüglich **40%** wegen Mitverschuldens[3]

Lesen Sie mehr zu dieser Entscheidung bei ...
Artikel bei kostenlose-urteile.de [**http://www.kostenlose-urteile.de/25180**]

schwer

Wirbelsäulenverletzung ..... 82.866,- EUR bis 287.171,- EUR[1]

Oberlandesgericht Koblenz, Az. 12 U 958/04: Schwere Wirbelsäulenverletzung aufgrund Verkehrsunfalls; Folgen: *Querschnittslähmung*

Schmerzensgeld (2006): **60.000,- EUR** unverbindliche Hochrechnung[1] (2025): **82.866,- EUR**

Lesen Sie mehr zu dieser Entscheidung bei ...
Artikel bei kostenlose-urteile.de [**http://www.kostenlose-urteile.de/3072**]

Arbeitsstand: 30.10.2023
dawr.de/schmerzensgeldtabelle/pdf

Oberlandesgericht Köln, Az. 5 U 8/14: 47-jähriger Patient erleidet bei Lasernukleotomie an einer Bandscheibe vorübergehende partielle Querschnittslähmung; Folgen: *dauerhafte motorische Einschränkung, leichte zentrale Parese rechts, Feinmotorikstörung und Ungeschicklichkeit der rechten Hand, Zittern des rechten Arms unter Belastung, unrundes Gangbild, Nachziehen des rechten Beins, Temperaturempfindungsstörung der linken Körperhälfte, chronische Schmerzen in Gestalt von Brennschmerzen an Händen und Füßen, Blasenentleerungsstörung*

Schmerzensgeld (2016): **75.000,- EUR** unverbindliche Hochrechnung[1] (2025): **89.631,- EUR**

Lesen Sie mehr zu dieser Entscheidung bei ...
Artikel bei kostenlose-urteile.de [**http://www.kostenlose-urteile.de/23258**]

Oberlandesgericht Koblenz, Az. 5 U 55/09: Bandscheibenvorfall eines 56-jährigen Mannes wird zu spät und fehlerhaft behandelt; Folgen: *weitreichende Lähmungserscheinungen mit Wadenatrophie sowie Beeinträchtigung der Sehnenreflexe an Füßen, Blase und Mastdarm, Muskelverspannungen und -insuffizienz, Sensibilitätsschwächen, Sexualstörungen, depressive Verstimmungen*

Schmerzensgeld (2009): **180.000,- EUR** unverbindliche Hochrechnung[1] (2025): **233.351,- EUR**

Lesen Sie mehr zu dieser Entscheidung bei ...
Artikel bei kostenlose-urteile.de [**http://www.kostenlose-urteile.de/23485**]

Landgericht Münster, Az. 111 O 25/14: Verletzung des Rückenmarks einer 55-jährigen Patientin während Operation; Folgen: *einseitig betonte Teilschädigung des Rückenmarks, Notwendigkeit eines Rollstuhls, Blasen- und Mastdarminkontinenz, Taubheit des Rumpfs und linken Beins, Schmerzen auf rechter Körperseite, Fußhebeschwäche rechts, Spastiken im rechten Arm und Bein, vierteljährliche Botox-Spritzen, Lähmung der rechten Hand, geschädigte Stimme, regelmäßige Ergotherapie, psychische Belastung*

Schmerzensgeld (2018): **250.000,- EUR** unverbindliche Hochrechnung[1] (2025): **287.171,- EUR**

Lesen Sie mehr zu dieser Entscheidung bei ...
Artikel bei kostenlose-urteile.de [**http://www.kostenlose-urteile.de/25841**]

schwere Verletzung an Schulter und Rücken ..... 55.244,- EUR[1]

Landgericht Ravensburg, Az. 4 O 185/05: Schwere Schulter- und Rückenverletzung nach Zusammenstoß mit anderen Ski-Fahrer; Folgen: *fünf Tage Intensivstation, viermonatige ambulante und stationäre Behandlung, tiefere linke Schulter, Rundrücken, dauerhafte Bewegungseinschränkungen, eingeschränkte Arbeitsfähigkeit*

Schmerzensgeld (2006): **40.000,- EUR** unverbindliche Hochrechnung[1] (2025): **55.244,- EUR**

Lesen Sie mehr zu dieser Entscheidung bei ...
Artikel bei kostenlose-urteile.de [**http://www.kostenlose-urteile.de/3729**]

Bruch eines Wirbels und des rechten Handgelenks, schwere Schulterverletzung ..... 17.291,- EUR[1]

Landgericht Coburg, Az. 21 O 645/07: Fußgängerin stürzte aufgrund wegrutschender Gummimatte, geringes Mitverschulden; Folgen: *Bruch eines Wirbels und des rechten Handgelenks, schwere Schulterverletzung*

Schmerzensgeld (2008): **13.000,- EUR** unverbindliche Hochrechnung[1] (2025): **17.291,- EUR**

Lesen Sie mehr zu dieser Entscheidung bei ...
Artikel bei kostenlose-urteile.de [**http://www.kostenlose-urteile.de/7061**]

Arbeitsstand: 30.10.2023
dawr.de/schmerzensgeldtabelle/pdf

Die DAWR-Schmerzensgeldtabelle
enthält mehr als 180 Schmerzensgeldsätze, belegt mit mehr als 320 Urteilen
zusammengetragen von zugelassenen Rechtsanwälten in Handarbeit

Bruch der Wirbelsäule, des Beckens, der Rippen, Milzruptur ..... 228.104,- EUR zzgl. 1.710,-[2] EUR[1]

Landgericht München I, Az. 17 O 1089/03: Beifahrerin erleidet bei Verkehrsunfall Bruch der Wirbelsäule, Bruch des Beckens mit Schambeinfugenriss, Bruch der Lendenwirbelsäule, Bruch der Rippen, Milzruptur, neurogene Blasen- und Mastdarmentleerungsstörung, Innenmeniskusentfernung am linken Knie, inkomplettes links betontes Querschnitts-Syndrom mit motorischen, sensiblen und vegetativen Ausfällen; Folgen: *inkomplette Querschnittslähmung in allen vier Gliedmaßen, Entfernung der Milz, neurogene Blasen- und Mastdarmentleerungsstörung, Innenmeniskusentfernung am linken Knie, inkomplettes links betontes Querschnitts-Syndrom mit motorischen, sensiblen und vegetativen Ausfällen, Erwerbsminderung von 85 %*

Schmerzensgeld (2004): **160.000,- EUR** zzgl. **1.200,- EUR** monatliche Rente
unverbindliche Hochrechnung[1] (2025): **228.104,- EUR** zzgl. **1.710,- EUR** monatliche Rente

Lesen Sie mehr zu dieser Entscheidung bei ...
Artikel bei kostenlose-urteile.de [**http://www.kostenlose-urteile.de/1228**]

Schmerzensgeld bei Verletzungen an der Schulter

Schulter

leicht

Schulterverletzung ..... 956,- EUR bis 1.088,- EUR[1]

Amtsgericht München, Az. 345 C 24576/06: Durch Sturz erlittene Schulterverletzung

Schmerzensgeld (2007): **800,- EUR** unverbindliche Hochrechnung[1] (2025): **1.088,- EUR**
abzüglich **75%** wegen Mitverschuldens[3]

Lesen Sie mehr zu dieser Entscheidung bei ...
Artikel bei kostenlose-urteile.de [**http://www.kostenlose-urteile.de/4749**]

Landgericht Detmold, Az. 9 O 86/15: Motorradfahrer erleidet bei Sturz Prellung an linker Schulter; Folgen: *Schmerzen über Zeitraum von drei Wochen, Abstreiten jeglicher Verantwortung durch Schädiger*

Schmerzensgeld (2016): **800,- EUR** unverbindliche Hochrechnung[1] (2025): **956,- EUR**
abzüglich **25%** wegen Mitverschuldens[3]

Lesen Sie mehr zu dieser Entscheidung bei ...
Artikel bei kostenlose-urteile.de [**http://www.kostenlose-urteile.de/2463**]

Prellungen ..... 604,- EUR[1]

Oberlandesgericht Saarbrücken, Az. 4 U 484/11: Prellungen im Gesicht-, Schulter- und Beckenbereich aufgrund Sturzes eines Rollstuhlfahrers in einem Bus; Folgen: *sechswöchige Beeinträchtigung des körperlichen Wohlbefindens*

Schmerzensgeld (2014): **500,- EUR** unverbindliche Hochrechnung[1] (2025): **604,- EUR**
abzüglich **50%** wegen Mitverschuldens[3]

Lesen Sie mehr zu dieser Entscheidung bei ...
Artikel bei kostenlose-urteile.de [**http://www.kostenlose-urteile.de/18600**]

Arbeitsstand: 30.10.2023
dawr.de/schmerzensgeldtabelle/pdf

Die DAWR-Schmerzensgeldtabelle
regelmäßig aktualisiert und erweitert, jederzeit verfügbar
dawr.de/schmerzensgeldtabelle

mittel

Kopf- und Schulterverletzung ..... 3.452,- EUR[1]

Oberlandesgericht Jena, Az. 4 U 719/04: Kopf- und Schulterverletzung aufgrund Sturzes eines Autofahrers auf öffentlichen Parkplatz; Folgen: *langanhaltende Kopfschmerzen, Schmerzen im Schulter- und Halsbereich*

Schmerzensgeld (2006): **2.500,- EUR** unverbindliche Hochrechnung[1] (2025): **3.452,- EUR**

Lesen Sie mehr zu dieser Entscheidung bei ...
Artikel bei kostenlose-urteile.de [**http://www.kostenlose-urteile.de/3243**]

Schulterverletzung ..... 6.886,- EUR bis 9.391,- EUR[1]

Oberlandesgericht Karlsruhe, Az. 9 U 38/11: Radfahrer erleidet bei Verkehrsunfall Schulterverletzung; Folgen: *zweijährige Beeinträchtigungen des Alltags und der Freizeit, Schmerzen, tägliche Einnahme von Schmerzmitteln, regelmäßige Cortison-Spritzen*

Schmerzensgeld (2012): **7.500,- EUR** unverbindliche Hochrechnung[1] (2025): **9.391,- EUR**

Lesen Sie mehr zu dieser Entscheidung bei ...
Artikel bei kostenlose-urteile.de [**http://www.kostenlose-urteile.de/17067**]

Oberlandesgericht Schleswig-Holstein, Az. 7 U 15/12: Motorradfahrer stürzt wegen Glätte auf Fähre und erleidet Schultergelenkssprengung mit Abriss von Bändern; Folgen: *Operation, über mehrere Wochen Nachbehandlung*

Schmerzensgeld (2012): **5.500,- EUR** unverbindliche Hochrechnung[1] (2025): **6.886,- EUR**

Lesen Sie mehr zu dieser Entscheidung bei ...
Artikel bei kostenlose-urteile.de [**http://www.kostenlose-urteile.de/14176**]

Schulterbruch ..... 4.676,- EUR[1]

Landgericht Coburg, Az. 11 O 320/02: Bruch des Schlüsselbeins nach starkem Bremsvorgang eines Radfahrers aufgrund Inline-Skaters; Folgen: *mehrere Operationen, zeitweise Arbeitsunfähigkeit*

Schmerzensgeld (2002): **3.200,- EUR** unverbindliche Hochrechnung[1] (2025): **4.676,- EUR**
abzüglich **50%** wegen Mitverschuldens[3]

Lesen Sie mehr zu dieser Entscheidung bei ...
Artikel bei kostenlose-urteile.de [**http://www.kostenlose-urteile.de/6111**]

Operation an Schulter ..... 9.675,- EUR[1]

Oberlandesgericht Hamm, Az. 26 U 152/13: 21-jähriger Patient muss wegen Behandlungsfehlers nochmals an Schulter operiert werden

Schmerzensgeld (2014): **8.000,- EUR** unverbindliche Hochrechnung[1] (2025): **9.675,- EUR**

Lesen Sie mehr zu dieser Entscheidung bei ...
Artikel bei kostenlose-urteile.de [**http://www.kostenlose-urteile.de/18074**]

Die DAWR-Schmerzensgeldtabelle
erscheint als PDF-Download mehrmals jährlich kostenlos im Internet
dawr.de/schmerzensgeldtabelle/pdf

schwer

schwere Verletzung an Schulter und Rücken ..... 55.244,- EUR[1]

Landgericht Ravensburg, Az. 4 O 185/05: Schwere Schulter- und Rückenverletzung nach Zusammenstoß mit anderen Ski-Fahrer; Folgen: *fünf Tage Intensivstation, viermonatige ambulante und stationäre Behandlung, tiefere linke Schulter, Rundrücken, dauerhafte Bewegungseinschränkungen, eingeschränkte Arbeitsfähigkeit*

Schmerzensgeld (2006): **40.000,- EUR** unverbindliche Hochrechnung[1] (2025): **55.244,- EUR**

Lesen Sie mehr zu dieser Entscheidung bei ...
Artikel bei kostenlose-urteile.de [**http://www.kostenlose-urteile.de/3729**]

Schulterbruch ..... 25.569,- EUR[1]

Oberlandesgericht Jena, Az. 2 U 567/10: Demenzkranke 73-jährige Frau bricht sich infolge Sturzes rechte Schulter; Folgen: *Unbrauchbarkeit des Schultergelenks, eingeschränkte Beweglichkeit der Schulter und des Arms*

Schmerzensgeld (2011): **20.000,- EUR** unverbindliche Hochrechnung[1] (2025): **25.569,- EUR**

Lesen Sie mehr zu dieser Entscheidung bei ...
Artikel bei kostenlose-urteile.de [**http://www.kostenlose-urteile.de/11689**]

Bruch eines Wirbels und des rechten Handgelenks, schwere Schulterverletzung ..... 17.291,- EUR[1]

Landgericht Coburg, Az. 21 O 645/07: Fußgängerin stürzte aufgrund wegrutschender Gummimatte, geringes Mitverschulden; Folgen: *Bruch eines Wirbels und des rechten Handgelenks, schwere Schulterverletzung*

Schmerzensgeld (2008): **13.000,- EUR** unverbindliche Hochrechnung[1] (2025): **17.291,- EUR**

Lesen Sie mehr zu dieser Entscheidung bei ...
Artikel bei kostenlose-urteile.de [**http://www.kostenlose-urteile.de/7061**]

Versteifung der Schulter ..... 60.473,- EUR[1]

Oberlandesgericht Hamm, Az. 26 U 4/13: Versteifung der linken Schulter nach ärztlichen Behandlungsfehler Folgen: *Funktionsunfähigkeit des linken Arms*

Schmerzensgeld (2014): **50.000,- EUR** unverbindliche Hochrechnung[1] (2025): **60.473,- EUR**

Lesen Sie mehr zu dieser Entscheidung bei ...
Artikel bei kostenlose-urteile.de [**http://www.kostenlose-urteile.de/18759**]

Arbeitsstand: 30.10.2023
dawr.de/schmerzensgeldtabelle/pdf

Die DAWR-Schmerzensgeldtabelle
enthält mehr als 180 Schmerzensgeldsätze, belegt mit mehr als 320 Urteilen
zusammengetragen von zugelassenen Rechtsanwälten in Handarbeit

Schmerzensgeld bei Verletzungen am Unterleib

Unterleib

mittel

Verletzung des Genitalbereichs ..... 3.564,- EUR[1]

Landgericht Berlin, Az. 67 S 319/03: Mieter verletzte sich am Genitalbereich beim Kohlehohlen aus dem dunklen Keller; Folgen: *ärztliche Behandlung über längere Zeit*

Schmerzensgeld (2004): **2.500,- EUR** unverbindliche Hochrechnung[1] (2025): **3.564,- EUR**

Lesen Sie mehr zu dieser Entscheidung bei ...
Artikel bei kostenlose-urteile.de [**http://www.kostenlose-urteile.de/3852**]

Verletzung des Penisses, des Beckesn, der Wirbelsäule und des Beins ..... 30.236,- EUR[1]

Oberlandesgericht Naumburg, Az. 2 U 100/13: Durch unverschuldeten Verkehrsunfall erleidet Motorradfahrer Hämatom im Bereich der Peniswurzel, Schürfwunde am Penisschaft, Prellungen am Becken und der Wirbelsäule und eine Oberschenkel-/Kniekontusion; Folgen: *zweitägiger Krankenhausaufenthalt, Schmerzen bei Erektion, mit Medikamenten behandelbare dauerhafte Erektionsstörung, Minderung der Erwerbsfähigkeit um 10 %*

Schmerzensgeld (2014): **25.000,- EUR** unverbindliche Hochrechnung[1] (2025): **30.236,- EUR**

Lesen Sie mehr zu dieser Entscheidung bei ...
Artikel bei kostenlose-urteile.de [**http://www.kostenlose-urteile.de/20753**]

Die DAWR-Schmerzensgeldtabelle
regelmäßig aktualisiert und erweitert, jederzeit verfügbar
dawr.de/schmerzensgeldtabelle

Schmerzensgeld bei Verletzungen an der Haut

Körperhaar

leicht

Verlust von Körperhaar ..... 188,16 EUR bis 388,- EUR[1]

Amtsgericht Köln, Az. 141 C 5/01: Frau verlor aufgrund fehlerhafter Dauerwellenbehandlung sämtliches Kopfhaar; Folgen: *optische Beeinträchtigung, psychische Leiden, vollständige Regenaration nach zwei Jahren*

Schmerzensgeld (2001): **500,- DEM** (*255,65 EUR*) unverbindliche Hochrechnung[1] (2025): **381,11 EUR**

Lesen Sie mehr zu dieser Entscheidung bei ...
Artikel bei kostenlose-urteile.de [**http://www.kostenlose-urteile.de/2033**]

Landgericht Mönchengladbach, Az. 5 S 59/09: Haarverlust nach missglückter Blondierung; Folgen: *verfilztes Haar, Haar am Hinterkopf ganz kurz und abgebrochen, keine Schmerzen*

Schmerzensgeld (2009): **300,- EUR** unverbindliche Hochrechnung[1] (2025): **388,- EUR**

Lesen Sie mehr zu dieser Entscheidung bei ...
Artikel bei kostenlose-urteile.de [**http://www.kostenlose-urteile.de/9545**]

Amtsgericht Siegen, Az. 6 C 3010/88: Frau verlor aufgrund missglückter Dauerwellenbehandlung Kopfhaar; Folgen: *geringe psychische Belastung*

Schmerzensgeld (1990): **200,- DEM** (*102,26 EUR*) unverbindliche Hochrechnung[1] (2025): **188,16 EUR**

Lesen Sie mehr zu dieser Entscheidung bei ...
Artikel bei kostenlose-urteile.de [**http://www.kostenlose-urteile.de/17914**]

Landgericht Berlin, Az. 23 O 539/01: Notwendiges Kürzen des langen, lockigen Kopfhaars auf Kinnlänge nach missglückter Haarfärbung

Schmerzensgeld (2001): **500,- DEM** (*255,65 EUR*) unverbindliche Hochrechnung[1] (2025): **381,11 EUR**

Lesen Sie mehr zu dieser Entscheidung bei ...
Artikel bei kostenlose-urteile.de [**http://www.kostenlose-urteile.de/11668**]

mittel

Verlust von Körperhaar ..... 848,32 EUR bis 6.481,- EUR[1]

Landgericht Coburg, Az. 21 O 205/09: 5 x 5 cm große kahle Stelle am Hinterkopf aufgrund Verätzung nach missglückter Blondierung; Folgen: *dauerhafter Haarverlust an betroffender Stelle, starke Schmerzen, Erkennbarkeit der kahlen Stelle bei Anheben der Haare*

Schmerzensgeld (2009): **5.000,- EUR** unverbindliche Hochrechnung[1] (2025): **6.481,- EUR**

Lesen Sie mehr zu dieser Entscheidung bei ...
Artikel bei kostenlose-urteile.de [**http://www.kostenlose-urteile.de/9098**]

Arbeitsstand: 30.10.2023
dawr.de/schmerzensgeldtabelle/pdf

Die DAWR-Schmerzensgeldtabelle
erscheint als PDF-Download mehrmals jährlich kostenlos im Internet
dawr.de/schmerzensgeldtabelle/pdf

Amtsgericht Hannover, Az. 510 C 705/94: Kurzhaarfrisur nach unsachgemäß ausgeführter Dauerwellenbehandlung; Folgen: *reaktive depressive Verstimmungen*

Schmerzensgeld (1994): **1.000,- DEM** (*511,29 EUR*) unverbindliche Hochrechnung[1] (2025): **848,32 EUR**

Lesen Sie mehr zu dieser Entscheidung bei ...
Artikel bei kostenlose-urteile.de [**http://www.kostenlose-urteile.de/10195**]

Landgericht Arnsberg, Az. 3 S 111/10: Unsachgemäße Blondierung führt zur blutiger und ablösender Kopfhaut; Folgen: *Haarverlust und Haarabbruch, Perücke für mehr als ein halbes Jahr, starke Schmerzen, psychische Beeinträchtigungen*

Schmerzensgeld (2010): **3.000,- EUR** unverbindliche Hochrechnung[1] (2025): **3.877,- EUR**

Lesen Sie mehr zu dieser Entscheidung bei ...
Artikel bei kostenlose-urteile.de [**http://www.kostenlose-urteile.de/10529**]

Oberlandesgericht Köln, Az. 19 U 62/99: Kopfhaarabbruch an der Wurzel aufgrund fehlerhafter Dauerwellenbehandlung, Färbung und Anbringung von Extensions; Folgen: *Perücke für längeren Zeitraum, seelisches Leiden*

Schmerzensgeld (2000): **3.000,- DEM** (*1.533,88 EUR*) unverbindliche Hochrechnung[1] (2025): **2.318,64 EUR**

Lesen Sie mehr zu dieser Entscheidung bei ...
Artikel bei kostenlose-urteile.de [**http://www.kostenlose-urteile.de/11667**]

Amtsgericht Erkelenz, Az. 6 C 509/93: Dauerhafter Haarausfall an 3x5 cm großen Stelle am Kopf einer Schülerin nach fehlerhafter Haarfärbung, Verhöhnung durch Friseur und dessen Haftpflichtversicherung

Schmerzensgeld (1994): **6.000,- DEM** (*3.067,75 EUR*) unverbindliche Hochrechnung[1] (2025): **5.089,96 EUR**

Lesen Sie mehr zu dieser Entscheidung bei ...
Artikel bei kostenlose-urteile.de [**http://www.kostenlose-urteile.de/11669**]

Oberlandesgericht Bremen, Az. 3 U 69/10: Kompletter Kopfhaarverlust aufgrund Verätzung nach fehlerhaft durchgeführter Haarglättung; Folgen: *mehrere Monate Schmerzen, Perücke für ein halbes Jahr, psychische Beeinträchtigung*

Schmerzensgeld (2011): **4.000,- EUR** unverbindliche Hochrechnung[1] (2025): **5.113,- EUR**

Lesen Sie mehr zu dieser Entscheidung bei ...
Artikel bei kostenlose-urteile.de [**http://www.kostenlose-urteile.de/12044**]

Arbeitsstand: 30.10.2023
dawr.de/schmerzensgeldtabelle/pdf

schwer

Verlust von Körperhaar ..... 22.096,- EUR bis 23.901,- EUR[1]

Oberlandesgericht Köln, Az. 5 U 76/14: Aufgrund fehlender Risikoaufklärung verlor Krebspatientin dauerhaft fast vollständig sämtliche Körperhaare nach Chemotherapie; Folgen: *psychische und seelische Belastung*

Schmerzensgeld (2016): **20.000,- EUR** unverbindliche Hochrechnung[1] (2025): **23.901,- EUR**

Lesen Sie mehr zu dieser Entscheidung bei ...
Artikel bei kostenlose-urteile.de [**http://www.kostenlose-urteile.de/22386**]

Die DAWR-Schmerzensgeldtabelle
enthält mehr als 180 Schmerzensgeldsätze, belegt mit mehr als 320 Urteilen
zusammengetragen von zugelassenen Rechtsanwälten in Handarbeit

Oberlandesgericht Koblenz, Az. 12 U 71/13: 16-jähriges Mädchen erleidet dauerhaften Haarverlust am Kopf nach misslungener Blondierung; Folgen: *Tragen einer Perücke aufgrund Latexallergie unmöglich*

Schmerzensgeld (2013): **18.000,- EUR** unverbindliche Hochrechnung[1] (2025): **22.096,- EUR**

Lesen Sie mehr zu dieser Entscheidung bei ...
Artikel bei kostenlose-urteile.de [**http://www.kostenlose-urteile.de/17379**]

Haut

mittel

Hypopigmentierung ..... 5.008,- EUR[1]

Amtsgericht Wuppertal, Az. 94 C 28/11: dauerhafte Hypopigmentierung an Bikini-und Intimzone einer 24-jährigen Frau nach fehlerhafter IPL-Xenon-Lichtbehandlung zur dauerhaften Haarentfernung; Folgen: *nachteilige Beeinflussung des Intimverhaltens aufgrund optischer Beeinträchtigung*

Schmerzensgeld (2012): **4.000,- EUR** unverbindliche Hochrechnung[1] (2025): **5.008,- EUR**

Lesen Sie mehr zu dieser Entscheidung bei ...
Artikel bei kostenlose-urteile.de [**http://www.kostenlose-urteile.de/22607**]

Schmerzensgeld bei Verletzungen am Po

Po

mittel

Infektion des Gesäßes ..... 26.608,- EUR[1]

Oberlandesgericht Hamm, Az. 26 U 173/13: Entzündung des perirektalen und perianalen Fettgewebes sowie bakterielle Infektion der Unterhaut und Faszien infolge ärztlichen Behandlungsfehlers; Folgen: *Notoperation, Entfernung eines Teils des Schließmuskels, weitere fünf Operationen, Wundschmerzen, dauerhafte Stuhlinkontinenz*

Schmerzensgeld (2014): **22.000,- EUR** unverbindliche Hochrechnung[1] (2025): **26.608,- EUR**

Lesen Sie mehr zu dieser Entscheidung bei ...
Artikel bei kostenlose-urteile.de [**http://www.kostenlose-urteile.de/19266**]

Die DAWR-Schmerzensgeldtabelle
regelmäßig aktualisiert und erweitert, jederzeit verfügbar
dawr.de/schmerzensgeldtabelle

schwer

Infektion des Gesäßes ..... 119.867,- EUR[1]

Oberlandesgericht Hamm, Az. 26 U 33/14: Ärztlicher Behandlungsfehler führt zur bakteriellen Infektion des Gesäßes einer Patientin; Folgen: *mehrere Abzesse, mehrere zum Teil lebensgefährliche Organversagen, mehrere Operationen, dauerhafte Narbenschmerzen und eingeschränkte Bewegungsfreiheit*

Schmerzensgeld (2015): **100.000,- EUR** unverbindliche Hochrechnung[1] (2025): **119.867,- EUR**

Lesen Sie mehr zu dieser Entscheidung bei ...
Artikel bei kostenlose-urteile.de [**http://www.kostenlose-urteile.de/22072**]

Schmerzensgeld bei Verletzungen am Oberkörper

Oberkörper

mittel

Bruch des Beins, der Rippen und der Handgelenke ..... 6.531,- EUR[1]

Landgericht Coburg, Az. 14 O 462/06: Skifahrerin kollidiert mit Snowboarder, fast hälftiges Mitverschulden; Folgen: *Bruch des Beins, der Rippen und der Handgelenke*

Schmerzensgeld (2007): **4.800,- EUR** unverbindliche Hochrechnung[1] (2025): **6.531,- EUR**

Lesen Sie mehr zu dieser Entscheidung bei ...
Artikel bei kostenlose-urteile.de [**http://www.kostenlose-urteile.de/5202**]

Prellungen am ganzen Körper nach Treppensturz ..... 1.088,- EUR[1]

Amtsgericht München, Az. 172 C 20800/06: Treppensturz einer 70-jährigen Frau; Folgen: *mehrere Blutergüsse und erhebliche Platzwunden am linken Unterschenkel, Prellungen im Bereich von Brust- und Lendenwirbelsäule und des linken Kniegelenks sowie beider Hände, Schock*

Schmerzensgeld (2007): **800,- EUR** unverbindliche Hochrechnung[1] (2025): **1.088,- EUR**
abzüglich **50%** wegen Mitverschuldens[3]

Lesen Sie mehr zu dieser Entscheidung bei ...
Artikel bei kostenlose-urteile.de [**http://www.kostenlose-urteile.de/5209**]

Bruch der Hand und der Rippensowie Prellung des Beckens ..... 3.835,- EUR[1]

Oberlandesgericht Koblenz, Az. 12 U 1529/09: Motorradfahrer erleidet aufgrund Verkehrsunfalls während Fahrsicherheitstraining auf dem Nürburgring Mittelhandfraktur, Rippenbruch und Hüftgelenksprellung

Schmerzensgeld (2011): **3.000,- EUR** unverbindliche Hochrechnung[1] (2025): **3.835,- EUR**

Lesen Sie mehr zu dieser Entscheidung bei ...
Artikel bei kostenlose-urteile.de [**http://www.kostenlose-urteile.de/11443**]

Arbeitsstand: 30.10.2023
dawr.de/schmerzensgeldtabelle/pdf

Die DAWR-Schmerzensgeldtabelle
erscheint als PDF-Download mehrmals jährlich kostenlos im Internet
dawr.de/schmerzensgeldtabelle/pdf

Verletzung am Oberkörper ..... 4.296,- EUR[1]

Oberlandesgericht München, Az. 10 U 3314/12: Verletzung an Brustkorb und Brustbein infolge Verkehrsunfalls

Schmerzensgeld (2013): **3.500,- EUR** unverbindliche Hochrechnung[1] (2025): **4.296,- EUR**

Lesen Sie mehr zu dieser Entscheidung bei ...
Artikel bei kostenlose-urteile.de [**http://www.kostenlose-urteile.de/22727**]

schwer

Bruch des Nasenbeins, Schlüsselbeins, von Rippen, Ausrenkung des Schultergelenks, Pneumothorax, Nierenquetschung ..... 18.782,- EUR[1]

Oberlandesgericht Karlsruhe, Az. 9 U 97/11: Autofahrer erleidet infolge Verkehrsunfalls bei illegalem Straßenrennen Bruch des Nasenbeins, des Schlüsselbeins, dreier Rippen, Ausrenkung des Schultergelenks, Pneumothorax, Nierenquetschung sowie zahlreiche Prellungen, Schürfungen, Riss- und Platzwunden; Folgen: *vier Operationen, intensivmedizinische Behandlung für zwei Wochen, Arbeitsunfähigkeit für vier Monate*

Schmerzensgeld (2012): **15.000,- EUR** unverbindliche Hochrechnung[1] (2025): **18.782,- EUR**
abzüglich **60%** wegen Mitverschuldens[3]

Lesen Sie mehr zu dieser Entscheidung bei ...
Artikel bei kostenlose-urteile.de [**http://www.kostenlose-urteile.de/15248**]

Bruch des Beins und der Rippen ..... 13.834,74 EUR[1]

Oberlandesgericht Nürnberg, Az. 6 U 2394/90: 86-jährige Fußgängerin erlitt aufgrund Sturzes Bruch des linken Oberschenkels und der 11. Rippe sowie nachfolgend eine tiefe Beinvenenthrombose; Folgen: *Pflegefall, keine Selbstversorgung möglich, Notwendigkeit eines Rollstuhls, Schmerzen im operierten Bein bei Witterungswechsel*

Schmerzensgeld (1991): **15.000,- DEM** (*7.669,38 EUR*) unverbindliche Hochrechnung[1] (2025): **13.834,74 EUR**

Lesen Sie mehr zu dieser Entscheidung bei ...
Artikel bei kostenlose-urteile.de [**http://www.kostenlose-urteile.de/18210**]

Arbeitsstand: 30.10.2023
dawr.de/schmerzensgeldtabelle/pdf

Die DAWR-Schmerzensgeldtabelle
enthält mehr als 180 Schmerzensgeldsätze, belegt mit mehr als 320 Urteilen
zusammengetragen von zugelassenen Rechtsanwälten in Handarbeit

Schmerzensgeld bei Verletzungen am Brust

Brust

mittel

Verletzung der Brust ..... 13.811,- EUR[1]

Landgericht Koblenz, Az. 10 O 176/04: Massive Entzündung der Brust einer Frau nach piercen der Brustwarze; Folgen: *mehrere Operationen und Krankenhausaufenthalte, lang andauernde starke Schmerzen*

Schmerzensgeld (2006): **10.000,- EUR** unverbindliche Hochrechnung[1] (2025): **13.811,- EUR**

Lesen Sie mehr zu dieser Entscheidung bei ...
Artikel bei kostenlose-urteile.de [**http://www.kostenlose-urteile.de/9008**]

Schmerzensgeld bei Verletzungen am Becken

Becken

leicht

Prellungen ..... 604,- EUR[1]

Oberlandesgericht Saarbrücken, Az. 4 U 484/11: Prellungen im Gesicht-, Schulter- und Beckenbereich aufgrund Sturzes eines Rollstuhlfahrers in einem Bus; Folgen: *sechswöchige Beeinträchtigung des körperlichen Wohlbefindens*

Schmerzensgeld (2014): **500,- EUR** unverbindliche Hochrechnung[1] (2025): **604,- EUR**
abzüglich **50%** wegen Mitverschuldens[3]

Lesen Sie mehr zu dieser Entscheidung bei ...
Artikel bei kostenlose-urteile.de [**http://www.kostenlose-urteile.de/18600**]

mittel

Bruch der Hand und der Rippensowie Prellung des Beckens ..... 3.835,- EUR[1]

Oberlandesgericht Koblenz, Az. 12 U 1529/09: Motorradfahrer erleidet aufgrund Verkehrsunfalls während Fahrsicherheitstraining auf dem Nürburgring Mittelhandfraktur, Rippenbruch und Hüftgelenksprellung

Schmerzensgeld (2011): **3.000,- EUR** unverbindliche Hochrechnung[1] (2025): **3.835,- EUR**

Lesen Sie mehr zu dieser Entscheidung bei ...
Artikel bei kostenlose-urteile.de [**http://www.kostenlose-urteile.de/11443**]

Die DAWR-Schmerzensgeldtabelle
regelmäßig aktualisiert und erweitert, jederzeit verfügbar
dawr.de/schmerzensgeldtabelle

Beckenbruch ..... 11.506,- EUR bis 18.414,- EUR[1]

Oberlandesgericht Koblenz, Az. 12 U 1296/12: Urlauber erleidet Beckenbruch infolge Sturzes beim Aufsteigen auf Kamel; Folgen: *sechs Tage lang starke Nervenschmerzen, Gefühlsbeeinträchtigungen für ungewisse Zeit*

Schmerzensgeld (2013): **15.000,- EUR** unverbindliche Hochrechnung[1] (2025): **18.414,- EUR**

Lesen Sie mehr zu dieser Entscheidung bei ...
Artikel bei kostenlose-urteile.de [**http://www.kostenlose-urteile.de/17805**]

Oberlandesgericht Naumburg, Az. 1 U 74/11: Radfahrerin erleidet nach Kollision mit Pkw einen Spaltberstungsbruch des Beckenwirbelknochens 12 mit Hinterkantenbeteiligung;
Folgen: *Krankenhausaufenthalt von einem Jahr, Erwerbsunfähigkeit in den ersten fünf Monaten 100 %, in den nächsten sechs Monaten 20 % und für die Zeit danach 10 %*

Schmerzensgeld (2011): **9.000,- EUR** unverbindliche Hochrechnung[1] (2025): **11.506,- EUR**
abzüglich **50%** wegen Mitverschuldens[3]

Lesen Sie mehr zu dieser Entscheidung bei ...
Artikel bei kostenlose-urteile.de [**http://www.kostenlose-urteile.de/21120**]

Beckenbruch, Bruch des linken Unterarms und der linken Augenhöhle, Nasenbeinbruch, Lungenquetschung sowie Schleudertrauma zweiten Grades ..... 41.953,- EUR[1]

Oberlandesgericht Saarbrücken, Az. 4 U 26/14: Durch grob fahrlässig verursachten Verkehrsunfall erleidet 39-jähriger Autofahrer Beckenbruch, ein Bruch des linken Unterarms und der linken Augenhöhle, ein Nasenbeinbruch, eine Lungenquetschung sowie ein Schleudertrauma zweiten Grades;
Folgen: *leichte Bewegungseinschränkung in der Rotation, leichte Verhärtung der Muskulatur infolge des Beckenbruchs, geringe Einschränkung der Umwendbewegung des Unterarms nach außen, ca. 16 cm lange, reizlose Narbe am Unterarm, längere depressive Reaktion, stationärer Krankenhausaufnethalt über 21 Tage, teilstationäre Reha-Maßnahme über zwei Monate, anschließende ambulante krankengymnastische Behandlungen, verzögerte Schadensregulierung*

Schmerzensgeld (2015): **35.000,- EUR** unverbindliche Hochrechnung[1] (2025): **41.953,- EUR**

Lesen Sie mehr zu dieser Entscheidung bei ...
Artikel bei kostenlose-urteile.de [**http://www.kostenlose-urteile.de/22742**]

schwer

Bruch der Wirbelsäule, des Beckens, der Rippen, Milzruptur ..... 228.104,- EUR zzgl. 1.710,-[2] EUR[1]

Landgericht München I, Az. 17 O 1089/03: Beifahrerin erleidet bei Verkehrsunfall Bruch der Wirbelsäule, Bruch des Beckens mit Schambeinfugenriss, Bruch der Lendenwirbelsäule, Bruch der Rippen, Milzruptur, neurogene Blasen- und Mastdarmentleerungsstörung, Innenmeniskusentfernung am linken Knie, inkomplettes links betontes Querschnitts-Syndrom mit motorischen, sensiblen und vegetativen Ausfällen;
Folgen: *inkomplette Querschnittslähmung in allen vier Gliedmaßen, Entfernung der Milz, neurogene Blasen- und Mastdarmentleerungsstörung, Innenmeniskusentfernung am linken Knie, inkomplettes links betontes Querschnitts-Syndrom mit motorischen, sensiblen und vegetativen Ausfällen, Erwerbsminderung von 85 %*

Schmerzensgeld (2004): **160.000,- EUR** zzgl. **1.200,- EUR** monatliche Rente
unverbindliche Hochrechnung[1] (2025): **228.104,- EUR** zzgl. **1.710,- EUR** monatliche Rente

Arbeitsstand: 30.10.2023
dawr.de/schmerzensgeldtabelle/pdf

Die DAWR-Schmerzensgeldtabelle
erscheint als PDF-Download mehrmals jährlich kostenlos im Internet
dawr.de/schmerzensgeldtabelle/pdf

Lesen Sie mehr zu dieser Entscheidung bei ...
Artikel bei kostenlose-urteile.de [**http://www.kostenlose-urteile.de/1228**]

Entzündung und Knochenverlust ..... 28.717,- EUR[1]

Landgericht Freiburg, Az. 1 O 240/10 und 1 O 26/17: Mangelhafte Hüftprothese führt aufgrund Metallabriebs zu Freisetzung von Metallpartikeln und Metallionen im Körper; Folgen: *Entzündung, Knochenverlust, Schmerzen*

Schmerzensgeld (2018): **25.000,- EUR** unverbindliche Hochrechnung[1] (2025): **28.717,- EUR**

Lesen Sie mehr zu dieser Entscheidung bei ...
Artikel bei kostenlose-urteile.de [**http://www.kostenlose-urteile.de/26553**]

Schmerzensgeld bei Verletzungen am Gehör

Gehör

mittel

Hörschädigung ..... 4.523,- EUR bis 14.731,- EUR[1]

Oberlandesgericht Koblenz, Az. 5 U 1324/00: Junges Mädchen erleidet bei Konzert einer Boy-Group Hörsturz Folgen: *Tinnitus*

Schmerzensgeld (2001): **9.000,- DEM** (*4.601,63 EUR*) unverbindliche Hochrechnung[1] (2025): **6.859,86 EUR**

Lesen Sie mehr zu dieser Entscheidung bei ...
Artikel bei kostenlose-urteile.de [**http://www.kostenlose-urteile.de/18049**]

Oberlandesgericht Hamm, Az. I-9 U 89/09: Zugbegleiterin weckt schlafenden Fahrgast durch Pfiff aus Trillerpfeife; Folgen: *Tinnitus*

Schmerzensgeld (2010): **3.500,- EUR** unverbindliche Hochrechnung[1] (2025): **4.523,- EUR**

Lesen Sie mehr zu dieser Entscheidung bei ...
Artikel bei kostenlose-urteile.de [**http://www.kostenlose-urteile.de/13546**]

Oberlandesgericht Naumburg, Az. 1 U 97/12: Verkehrsunfallopfer erleidet dauerhaften rechtsseitigen mittelschweren Tinnitus; Folgen: *erhebliche Beeinträchtigung des privaten und beruflichen Lebens, Minderung der Erwerbsfähigkeit um 10 %, Schlafstörungen, Kommunikationsproblemen*

Schmerzensgeld (2013): **12.000,- EUR** unverbindliche Hochrechnung[1] (2025): **14.731,- EUR**

Lesen Sie mehr zu dieser Entscheidung bei ...
Artikel bei kostenlose-urteile.de [**http://www.kostenlose-urteile.de/23559**]

Die DAWR-Schmerzensgeldtabelle
enthält mehr als 180 Schmerzensgeldsätze, belegt mit mehr als 320 Urteilen
zusammengetragen von zugelassenen Rechtsanwälten in Handarbeit

Schmerzensgeld bei Verletzungen im Bereich der Hüfte

Hüfte

leicht

Schürfwunden an Hand und Oberarm sowie Prellung der Hüfte ..... 956,- EUR[1]

Amtsgericht München, Az. 173 C 15615/16: Wohnungsmieter flieht vor seinem Vermieter und stolpert dabei über Bordsteinkante, so dass er stürzt; Folgen: *leichte, oberflächliche Schürfwunden an linker Hand und linkem Oberarm, großer Bluterguß und Schmerzen aufgrund Prellung der linken Hüfte*

Schmerzensgeld (2016): **800,- EUR** unverbindliche Hochrechnung[1] (2025): **956,- EUR**

Lesen Sie mehr zu dieser Entscheidung bei ...
Artikel bei kostenlose-urteile.de [**http://www.kostenlose-urteile.de/24033**]

mittel

Fehlstellung der Hüfte ..... 29.877,- EUR[1]

Oberlandesgericht Hamm, Az. 3 U 173/15: Fehlbehandlung einer reifeverzögerten Hüfte; Folgen: *zwei Operationen, hohe linksseitige Hüftgelenksluxation*

Schmerzensgeld (2016): **25.000,- EUR** unverbindliche Hochrechnung[1] (2025): **29.877,- EUR**

Lesen Sie mehr zu dieser Entscheidung bei ...
Artikel bei kostenlose-urteile.de [**http://www.kostenlose-urteile.de/23537**]

Arbeitsstand: 30.10.2023
dawr.de/schmerzensgeldtabelle/pdf

Die DAWR-Schmerzensgeldtabelle
regelmäßig aktualisiert und erweitert, jederzeit verfügbar
dawr.de/schmerzensgeldtabelle

Schmerzensgeld bei Verletzungen am Körper

Körper

schwer

Verletzungen am ganzen Körper ..... 306.901,- EUR zzgl. 306,-[2] EUR[1]

Oberlandesgericht Karlsruhe, Az. 1 U 136/12: Beifahrer wird auf Autobahn zwischen zwei Fahrzeugen eingequetscht und 17 m weit weggeschleudert; Folgen: *Polytrauma mit zahlreichen schwerwiegenden und lebensgefährlichen Verletzungen, mehrere Komplikationen während Krankenhausaufenthalts: Kreislaufstillstand, akutes Nierenversagen, Blutvergiftung, Infektion mit Multiorganversagen, mehrere Operationen, 100 %ige Erwerbsunfähigkeit und Schwerbehinderung*

Schmerzensgeld (2013): **250.000,- EUR** zzgl. **250,- EUR** monatliche Rente
abzüglich **20%** wegen Mitverschuldens[3]

unverbindliche Hochrechnung[1] (2025): **306.901,- EUR** zzgl. **306,- EUR** monatliche Rente

Lesen Sie mehr zu dieser Entscheidung bei ...
Artikel bei kostenlose-urteile.de [**http://www.kostenlose-urteile.de/24594**]

Schmerzensgeld bei Verletzungen am Hoden

Hoden

mittel

Verlust eines Hoden ..... 26.833,- EUR[1]

Oberlandesgericht Köln, Az. 5 U 85/01: 16-jähriger Patient verliert aufgrund eines ärztlichen Behandlungsfehlers linken Hoden, leichtfertiges Verhalten der behandelnden Ärzte;
Folgen: *Körperschaden, Angst vor Verlust des verbliebenen Hodens mit damit verbundenen schweren Folgen*

Schmerzensgeld (2001): **18.000,- EUR** unverbindliche Hochrechnung[1] (2025): **26.833,- EUR**

Lesen Sie mehr zu dieser Entscheidung bei ...
Artikel bei kostenlose-urteile.de [**http://www.kostenlose-urteile.de/24815**]

Arbeitsstand: 30.10.2023
dawr.de/schmerzensgeldtabelle/pdf

Die DAWR-Schmerzensgeldtabelle
erscheint als PDF-Download mehrmals jährlich kostenlos im Internet
dawr.de/schmerzensgeldtabelle/pdf

Schmerzensgeld bei Verletzungen am Bauch

Bauch

mittel

Deformationen an Bauch und Rücken ..... 5.895,56 EUR[1]

Oberlandesgericht Düsseldorf, Az. 8 U 18/02: Fehlerhaft durchgeführte ambulante Fettabsaugung bei 42-jähriger Frau; Folgen: *negative kosmetische Folgeerscheinungen im Bereich des Rückens, der Flanken und der Hüfte durch unregelmäßige Konturen und starke Eindellungen, Dauerschaden*

Schmerzensgeld (2003): **8.000,- DEM** (*4.090,34 EUR*) unverbindliche Hochrechnung[1] (2025): **5.895,56 EUR**

Lesen Sie mehr zu dieser Entscheidung bei ...
Artikel bei kostenlose-urteile.de [**http://www.kostenlose-urteile.de/25002**]

Die DAWR-Schmerzensgeldtabelle
enthält mehr als 180 Schmerzensgeldsätze, belegt mit mehr als 320 Urteilen
zusammengetragen von zugelassenen Rechtsanwälten in Handarbeit

Schmerzensgeld wegen einer HWS-Distorsion (Schleudertrauma)

HWS-Distorsion (Schleudertrauma)

leicht

HWS-Distorsion (Schleudertrauma) ..... 359,- EUR bis 1.292,- EUR[1]

Landgericht Bonn, Az. 15 O 83/08: Leichtes Schleudertrauma nach unverschuldeten Verkehrsunfall; Folgen: *zweiwöchige vollständige Arbeitsunfähigkeit*

Schmerzensgeld (2010): **1.000,- EUR** unverbindliche Hochrechnung[1] (2025): **1.292,- EUR**

Lesen Sie mehr zu dieser Entscheidung bei ...
Artikel bei kostenlose-urteile.de [**http://www.kostenlose-urteile.de/22635**]

Oberlandesgericht Saarbrücken, Az. 3 U 144/03: Leichtes Schleudertrauma nach unverschuldeten Verkehrsunfalls; Folgen: *Schmerzen im Rücken- und Schultergürtelbereich, Druckschmerzen im Bereich des Nackens und der Halswirbelsäule, Arbeitsunfähigkeit von vier Tagen*

Schmerzensgeld (2003): **500,- EUR** unverbindliche Hochrechnung[1] (2025): **720,- EUR**

Lesen Sie mehr zu dieser Entscheidung bei ...
Artikel bei kostenlose-urteile.de [**http://www.kostenlose-urteile.de/22734**]

Oberlandesgericht Koblenz, Az. 6 S 274/14: Leichtes bis mittelschweres Schleudertrauma nach Verkehrsunfall; Folgen: *Arbeitsunfähigkeit von vier Tagen*

Schmerzensgeld (2014): **500,- EUR** unverbindliche Hochrechnung[1] (2025): **604,- EUR**

Lesen Sie mehr zu dieser Entscheidung bei ...
Artikel bei kostenlose-urteile.de [**http://www.kostenlose-urteile.de/23619**]

Oberlandesgericht München, Az. 10 U 824/14: Schleudertrauma nach Auffahrunfall

Schmerzensgeld (2015): **300,- EUR** unverbindliche Hochrechnung[1] (2025): **359,- EUR**

Lesen Sie mehr zu dieser Entscheidung bei ...
Artikel bei kostenlose-urteile.de [**http://www.kostenlose-urteile.de/24280**]

mittel

HWS-Distorsion (Schleudertrauma) ..... 6.183,02 EUR bis 15.723,- EUR[1]

Oberlandesgericht München, Az. 10 U 3341/13: Schleudertrauma 1. Grades nach Verkehrsunfall; Folgen: *chronische Nackenschmerzen, eingeschränkte Arbeitsfähigkeit, Trunkenheitsfahrt des Unfallverursachers wirkt sich schmerzensgelderhöhend aus*

Schmerzensgeld (2014): **13.000,- EUR** unverbindliche Hochrechnung[1] (2025): **15.723,- EUR**

Lesen Sie mehr zu dieser Entscheidung bei ...
Artikel bei kostenlose-urteile.de [**http://www.kostenlose-urteile.de/22489**]

Arbeitsstand: 30.10.2023
dawr.de/schmerzensgeldtabelle/pdf

Die DAWR-Schmerzensgeldtabelle
regelmäßig aktualisiert und erweitert, jederzeit verfügbar
dawr.de/schmerzensgeldtabelle

Oberlandesgericht Saarbrücken, Az. 4 U 236/04: Leichtes Schleudertrauma eines 39-jährigen Mannes nach unverschuldeten Verkehrsunfall; Folgen: *fast fünfmonatige vollständige Arbeitsunfähigkeit, 22-tägiger Krankenhausaufenthalt, dauerhafte mehrmals am Tag auftretende Schwindelattacken von drei bis fünf Minuten*

Schmerzensgeld (2005): **6.000,- EUR** unverbindliche Hochrechnung[1] (2025): **8.419,- EUR**

Lesen Sie mehr zu dieser Entscheidung bei ...
Artikel bei kostenlose-urteile.de [**http://www.kostenlose-urteile.de/22636**]

Oberlandesgericht Nürnberg, Az. 4 U 4590/99: Schleudertrauma 1. Grades nach Verkehrsunfall; Folgen: *vollständige Arbeitsunfähigkeit von einem Monat, 70%ige Arbeitsunfähigkeit von einem weiteren Monat, Nacken- und Kopfschmerzen, fast drei Jahre andauernder Heilungsprozess*

Schmerzensgeld (2000): **8.000,- DEM** (*4.090,34 EUR*) unverbindliche Hochrechnung[1] (2025): **6.183,02 EUR**

Lesen Sie mehr zu dieser Entscheidung bei ...
Artikel bei kostenlose-urteile.de [**http://www.kostenlose-urteile.de/22685**]

Oberlandesgericht Düsseldorf, Az. I-1 U 159/14: Schleudertrauma 1. Grades nach Verkehrsunfall; Folgen: *chronifizierte Depression*

Schmerzensgeld (2015): **10.000,- EUR** unverbindliche Hochrechnung[1] (2025): **11.986,- EUR**

Lesen Sie mehr zu dieser Entscheidung bei ...
Artikel bei kostenlose-urteile.de [**http://www.kostenlose-urteile.de/23782**]

schwer

HWS-Distorsion (Schleudertrauma) ..... 30.915,08 EUR bis 604.732,- EUR[1]

Oberlandesgericht Hamm, Az. 6 U 63/00: Zusammenstoß einer Inline-Skaterin mit Radfahrerin; Folgen: *u.a. Schädel-Hirn-Trauma 3. Grades, 5-minütige Bewußtlosigkeit nach Unfall, Krankenhausaufenthalt von einem Monat, anschließende Rehabilitationsmaßnahmen*

Schmerzensgeld (2000): **60.000,- DEM** (*30.677,51 EUR*) unverbindliche Hochrechnung[1] (2025): **46.372,60 EUR**

Lesen Sie mehr zu dieser Entscheidung bei ...
Artikel bei kostenlose-urteile.de [**http://www.kostenlose-urteile.de/1273**]

Oberlandesgericht Celle, Az. 14 U 277/99: Unfallopfer erleidet bei schwerem Verkehrsunfall vor allem Schleudertrauma Typ 2; Folgen: *psychosomatisch bedingte chronische Nacken- und Kopfschmerzen sowie periodisch auftretende Schwindelgefühle, Hörstörungen sowie Taubheitsgefühle im vierten und fünften Finger der rechten Hand, 1 1/2-jährige Arbeitsunfähigkeit, Aufgabe des Berufs, Umschulung*

Schmerzensgeld (2000): **40.000,- DEM** (*20.451,68 EUR*) unverbindliche Hochrechnung[1] (2025): **30.915,08 EUR**

Lesen Sie mehr zu dieser Entscheidung bei ...
Artikel bei kostenlose-urteile.de [**http://www.kostenlose-urteile.de/22643**]

Oberlandesgericht Schleswig-Holstein, Az. 7 U 76/07: Schweres Schleudertrauma einer Arzthelferin infolge Verkehrsunfalls sowie Bruch des Nasenbeins, Schürf- und Schnittwunden und zahlreiche Prellungen, negatives Verhalten der gegnerischen Haftpflichtversicherung; Folgen: *erhebliche posttraumatische Belastungsstörung, Angst vor alleiniges Verlassen der Wohnung*

Schmerzensgeld (2010): **30.000,- EUR** unverbindliche Hochrechnung[1] (2025): **38.775,- EUR**

Lesen Sie mehr zu dieser Entscheidung bei ...
Artikel bei kostenlose-urteile.de [**http://www.kostenlose-urteile.de/9139**]

Arbeitsstand: 30.10.2023
dawr.de/schmerzensgeldtabelle/pdf

Die DAWR-Schmerzensgeldtabelle
erscheint als PDF-Download mehrmals jährlich kostenlos im Internet
dawr.de/schmerzensgeldtabelle/pdf

Oberlandesgericht Oldenburg, Az. 15 U 50/14: Verheirateter 35-jähriger Familienvater mit drei Kindern erleidet schweres Schleudertrauma wegen grob fahrlässig verursachten Verkehrsunfalls;
Folgen: *Wachkoma, künstliche Ernährung, Notwendigkeit der dauerhaften Unterbringung in Pflegeheim*

Schmerzensgeld (2014): **500.000,- EUR** unverbindliche Hochrechnung[1] (2025): **604.732,- EUR**

Lesen Sie mehr zu dieser Entscheidung bei ...
Artikel bei kostenlose-urteile.de [**http://www.kostenlose-urteile.de/18907**]

Oberlandesgericht Naumburg, Az. 2 U 62/14: Schweres Schleudertrauma nach Verkehrsunfall;
Folgen: *appalisches Syndrom, 6 Monate Wachkoma*

Schmerzensgeld (2015): **60.000,- EUR** unverbindliche Hochrechnung[1] (2025): **71.920,- EUR**
abzüglich **25%** wegen Mitverschuldens[3]

Lesen Sie mehr zu dieser Entscheidung bei ...
Artikel bei kostenlose-urteile.de [**http://www.kostenlose-urteile.de/22668**]

Die DAWR-Schmerzensgeldtabelle
enthält mehr als 180 Schmerzensgeldsätze, belegt mit mehr als 320 Urteilen
zusammengetragen von zugelassenen Rechtsanwälten in Handarbeit

Schmerzensgeld bei Tod

Tod

schwer

Tod eines Familienangehörigen ..... 3.514,- EUR bis 136.069,- EUR[1]

Oberlandesgericht Köln, Az. 16 U 25/05: Unfalltod eines elfjährigen Kindes bei Benutzung einer Wasserrutsche; Folgen: *erhebliches Leid bei Eltern und Bruder, Schmerzensgeld von über 20.000 EUR je Familienangehörigen*

Schmerzensgeld (2005): **73.000,- EUR** unverbindliche Hochrechnung[1] (2025): **102.433,- EUR**

Lesen Sie mehr zu dieser Entscheidung bei ...
Artikel bei kostenlose-urteile.de [**http://www.kostenlose-urteile.de/967**]

Oberlandesgericht Zweibrücken, Az. 4 U 68/05: Tod der an schwerer Demenz erkrankten Ehefrau nach Sturz im Altersheim

Schmerzensgeld (2006): **8.000,- EUR** unverbindliche Hochrechnung[1] (2025): **11.048,- EUR**

Lesen Sie mehr zu dieser Entscheidung bei ...
Artikel bei kostenlose-urteile.de [**http://www.kostenlose-urteile.de/3409**]

Oberlandesgericht Köln, Az. 16 U 40/06: Tödlicher Sturz des Ehemanns vom Balkon während Urlaubsreise

Schmerzensgeld (2006): **6.500,- EUR** unverbindliche Hochrechnung[1] (2025): **8.977,- EUR**

Lesen Sie mehr zu dieser Entscheidung bei ...
Artikel bei kostenlose-urteile.de [**http://www.kostenlose-urteile.de/3595**]

Oberlandesgericht Oldenburg, Az. 13 U 69/15: 22-jähriger Sohn von Jetski überfahren

Schmerzensgeld (2016): **12.500,- EUR** unverbindliche Hochrechnung[1] (2025): **14.938,- EUR**
abzüglich **20%** wegen Mitverschuldens[3]

Lesen Sie mehr zu dieser Entscheidung bei ...
Artikel bei kostenlose-urteile.de [**http://www.kostenlose-urteile.de/22344**]

Oberlandesgericht Hamm, Az. 26 U 18/15: 67-jähriger Ehemann stirbt bei Dialysebehandlung

Schmerzensgeld (2016): **5.000,- EUR** unverbindliche Hochrechnung[1] (2025): **5.975,- EUR**

Lesen Sie mehr zu dieser Entscheidung bei ...
Artikel bei kostenlose-urteile.de [**http://www.kostenlose-urteile.de/22294**]

Oberlandesgericht Hamm, Az. 26 U 63/15: Ehefrau stirbt wegen nicht erkannter Krebserkrankung

Schmerzensgeld (2015): **100.000,- EUR** unverbindliche Hochrechnung[1] (2025): **119.867,- EUR**

Lesen Sie mehr zu dieser Entscheidung bei ...
Artikel bei kostenlose-urteile.de [**http://www.kostenlose-urteile.de/21901**]

Arbeitsstand: 30.10.2023
dawr.de/schmerzensgeldtabelle/pdf

Die DAWR-Schmerzensgeldtabelle
regelmäßig aktualisiert und erweitert, jederzeit verfügbar
dawr.de/schmerzensgeldtabelle

Oberlandesgericht Oldenburg, Az. 2 U 105/14: 22-jähriger Sohn stirbt aufgrund Messerattacke, nur kurzes Leiden

Schmerzensgeld (2015): **7.500,- EUR** unverbindliche Hochrechnung[1] (2025): **8.990,- EUR**

Lesen Sie mehr zu dieser Entscheidung bei ...
Artikel bei kostenlose-urteile.de [**http://www.kostenlose-urteile.de/21380**]

Oberlandesgericht Braunschweig, Az. 1 U 37/10: 35-jährige Ehefrau stirbt wegen nicht erkannter Darmkrebserkrankung; Folgen: *Leidensweg von zwei Jahren, Kenntnis vom bevorstehenden Tod, Operationen, Chemotherapie, Schmerzen, Abmagerung auf 30 kg*

Schmerzensgeld (2010): **100.000,- EUR** unverbindliche Hochrechnung[1] (2025): **129.251,- EUR**

Lesen Sie mehr zu dieser Entscheidung bei ...
Artikel bei kostenlose-urteile.de [**http://www.kostenlose-urteile.de/23327**]

Oberlandesgericht Jena, Az. 4 U 437/05: 31-jährige Mutter eines neunjährigen Jungen stirbt wegen nicht erkanntem Brustkrebs; Folgen: *mehrere stationäre Chemotherapien, erhebliche Nebenwirkungen, wie etwa Infektionen im Mundbereich und Haarausfall, große Schmerzen, besonders belastende psychische Situation aufgrund Wissen um alsbaldigen Tod und Verabschiedung von Sohn*

Schmerzensgeld (2007): **100.000,- EUR** unverbindliche Hochrechnung[1] (2025): **136.069,- EUR**

Lesen Sie mehr zu dieser Entscheidung bei ...
Artikel bei kostenlose-urteile.de [**http://www.kostenlose-urteile.de/23471**]

Oberlandesgericht Koblenz, Az. 5 U 1554/97: Ehemann wird nach langjährigen Todesdrohungen erschossen; Folgen: *Todesängste über zwei Jahre, erhebliche Verletzungen durch Pistolenschüsse bei Bewusstsein des Opfers*

Schmerzensgeld (1998): **25.000,- DEM** (*12.782,30 EUR*) unverbindliche Hochrechnung[1] (2025): **19.632,23 EUR**

Lesen Sie mehr zu dieser Entscheidung bei ...
Artikel bei kostenlose-urteile.de [**http://www.kostenlose-urteile.de/25921**]

Oberlandesgericht Köln, Az. 2 W 186/91: Ehefrau und Mutter von fünf Kindern stirbt nach Raubüberfall; Folgen: *hinterlistige Attacke, Schlag mit Feuerlöscher auf den Kopf des Opfers bei vollem Bewusstsein, große Schmerzen, Todesangst, halbes Jahr Koma*

Schmerzensgeld (1991): **40.000,- DEM** (*20.451,68 EUR*) unverbindliche Hochrechnung[1] (2025): **36.892,63 EUR**

Lesen Sie mehr zu dieser Entscheidung bei ...
Artikel bei kostenlose-urteile.de [**http://www.kostenlose-urteile.de/26054**]

Oberlandesgericht Saarbrücken, Az. 4 U 19/17: Ehemann stürzt auf Wanderweg kopfüber in 8 - 10 Meter in die Tiefe

Schmerzensgeld (2017): **3.000,- EUR** unverbindliche Hochrechnung[1] (2025): **3.514,- EUR**

Lesen Sie mehr zu dieser Entscheidung bei ...
Artikel bei kostenlose-urteile.de [**http://www.kostenlose-urteile.de/25209**]

Todeskampf eines Gewaltopfers ..... 62.608,- EUR[1]

Oberlandesgericht Bremen, Az. 3 U 6/12: Halbstündiger Todeskampf des Opfers eines schweren Gewaltverbrechens; Folgen: *erhebliche Schmerzen, schwerste Todesängste*

Schmerzensgeld (2012): **50.000,- EUR** unverbindliche Hochrechnung[1] (2025): **62.608,- EUR**

Lesen Sie mehr zu dieser Entscheidung bei ...
Artikel bei kostenlose-urteile.de [**http://www.kostenlose-urteile.de/14032**]

Arbeitsstand: 30.10.2023
dawr.de/schmerzensgeldtabelle/pdf

Die DAWR-Schmerzensgeldtabelle
erscheint als PDF-Download mehrmals jährlich kostenlos im Internet
dawr.de/schmerzensgeldtabelle/pdf

Schmerzensgeld wegen Fehldiagnose

Fehldiagnose

mittel

fehlerhaft diagnostizierter Hodenkrebs ..... 3.603,- EUR[1]

Oberlandesgericht Bamberg, Az. 4 U 172/02: Diagnose Hodenkrebs aufgrund Ärztefehlers;
Folgen: *schwere psychische Belastung, Angstzustände*

Schmerzensgeld (2003): **2.500,- EUR** unverbindliche Hochrechnung[1] (2025): **3.603,- EUR**

Lesen Sie mehr zu dieser Entscheidung bei ...
Artikel bei kostenlose-urteile.de [**http://www.kostenlose-urteile.de/1135**]

Die DAWR-Schmerzensgeldtabelle
enthält mehr als 180 Schmerzensgeldsätze, belegt mit mehr als 320 Urteilen
zusammengetragen von zugelassenen Rechtsanwälten in Handarbeit

Schmerzensgeld wegen Nichtbeschäftigung

Nichtbeschäftigung

schwer

zweijährige Nichtbeschäftigung einer Führungskraft ..... 34.527,- EUR[1]

Landesarbeitsgericht Baden-Württemberg, Az. 4 Sa 68/05: Nichtbeschäftigung einer Führungskraft für rund zwei Jahre; Folgen: *Schädigung der Gesundheit und des beruflichen Ansehens*

Schmerzensgeld (2006): **25.000,- EUR** unverbindliche Hochrechnung[1] (2025): **34.527,- EUR**

Lesen Sie mehr zu dieser Entscheidung bei ...
Artikel bei kostenlose-urteile.de [**http://www.kostenlose-urteile.de/2816**]

Die DAWR-Schmerzensgeldtabelle
regelmäßig aktualisiert und erweitert, jederzeit verfügbar
dawr.de/schmerzensgeldtabelle

Schmerzensgeld wegen Mobbing

Mobbing

leicht

Schürfwunden und Blutergüsse durch wochenlange Misshandlungen ..... 5.524,- EUR[1]

Oberlandesgericht Oldenburg, Az. 6 U 51/06: 11-jähriger Schüler erlitt aufgrund wochenlanger Misshandlungen durch vier Mitschüler Schürfwunden und Blutergüsse an Arme und Beine; Folgen: *Depression, Angsterkrankung*

Schmerzensgeld (2006): **4.000,- EUR** unverbindliche Hochrechnung[1] (2025): **5.524,- EUR**

Lesen Sie mehr zu dieser Entscheidung bei ...
Artikel bei kostenlose-urteile.de [**http://www.kostenlose-urteile.de/3073**]

mittel

Mobbing am Arbeitsplatz ..... 8.765,- EUR bis 24.556,- EUR[1]

Arbeitsgericht Siegburg, Az. 1 Ca 1310/12: Mitarbeiter wird durch Anweisung zur Verfassung täglicher Arbeitsberichte und zum Sortieren von EDV-Schrott gemobbt; Folgen: *Psychotherapeutische Behandlung*

Schmerzensgeld (2012): **7.000,- EUR** unverbindliche Hochrechnung[1] (2025): **8.765,- EUR**

Lesen Sie mehr zu dieser Entscheidung bei ...
Artikel bei kostenlose-urteile.de [**http://www.kostenlose-urteile.de/15693**]

Landesarbeitsgericht Mainz, Az. 6 Sa 415/01: Bankdirektor wird von Vorgesetzten permanent dadurch gemobbt, dass ihm seine Sekretärin entzogen wird, er sein eigenes Büro verliert, er ständig rechtswidrige Arbeitszuweisungen erhält, er monatelang nicht beschäftigt wird, er täglich Tätigkeitsnachweise in Halbstundentakt abgeben muss, er ständig zu mit einer Videokamera aufgezeichneten Mitarbeiterschulungen herangezogen wird sowie herabwürdigende Vermerke erhält.

Schmerzensgeld (2001): **15.000,- DEM** (*7.669,38 EUR*) unverbindliche Hochrechnung[1] (2025): **11.433,09 EUR**

Lesen Sie mehr zu dieser Entscheidung bei ...
Artikel bei kostenlose-urteile.de [**http://www.kostenlose-urteile.de/23015**]

Arbeitsgericht Eisenach, Az. 3 Ca 1226/03: Systematisches Mobbing einer Arbeitnehmerin durch Vorgesetzte mit dem Ziel der Entfernung vom Arbeitsplatz; Folgen: *Arbeitsunfähigkeit, zweimonatige stationäre Behandlung in einer Klinik für Psychosomatik und Psychotherapie, Feststellung einer mittelschweren depressiven Episode*

Schmerzensgeld (2005): **17.500,- EUR** unverbindliche Hochrechnung[1] (2025): **24.556,- EUR**

Lesen Sie mehr zu dieser Entscheidung bei ...
Artikel bei kostenlose-urteile.de [**http://www.kostenlose-urteile.de/23028**]

Die DAWR-Schmerzensgeldtabelle
erscheint als PDF-Download mehrmals jährlich kostenlos im Internet
dawr.de/schmerzensgeldtabelle/pdf

Mobbing in der Schule ..... 1.798,- EUR[1]

Landgericht Memmingen, Az. 21 O 1761/13: Übergewichtiger 12-jähriger Schüler an Gymnasium wird über gefälschte Facebook-Seite gemobbt; Äußerungen, wonach dieser kleine Kinder vergewaltige, den Idioten-Kindergarten und die Opfer-Grundschule besucht habe, ein Fettsack ohne Geschlechtsteil sei und sich selber und am, besten heute noch killen solle, Veröffentlichung eines Fotos""seiner"" Scheiße; Folgen: *schwerwiegende Persönlichkeitsverletzung , stationär durchgeführte psychotherapeutische Behandlungen, keine Dauerfolgen*

Schmerzensgeld (2015): **1.500,- EUR** unverbindliche Hochrechnung[1] (2025): **1.798,- EUR**

Lesen Sie mehr zu dieser Entscheidung bei ...
Artikel bei kostenlose-urteile.de [**http://www.kostenlose-urteile.de/24960**]

schwer

zweijährige Nichtbeschäftigung einer Führungskraft ..... 34.527,- EUR[1]

Landesarbeitsgericht Baden-Württemberg, Az. 4 Sa 68/05: Nichtbeschäftigung einer Führungskraft für rund zwei Jahre; Folgen: *Schädigung der Gesundheit und des beruflichen Ansehens*

Schmerzensgeld (2006): **25.000,- EUR** unverbindliche Hochrechnung[1] (2025): **34.527,- EUR**

Lesen Sie mehr zu dieser Entscheidung bei ...
Artikel bei kostenlose-urteile.de [**http://www.kostenlose-urteile.de/2816**]

Mobbing am Arbeitsplatz ..... 38.891,- EUR[1]

Arbeitsgericht Cottbus, Az. 7 Ca 1960/08: Pflegedienstleiterin wird zum Zweck der Beendigung des Arbeitsverhältnisses von einem Vorgesetzten gemobbt

Schmerzensgeld (2009): **30.000,- EUR** unverbindliche Hochrechnung[1] (2025): **38.891,- EUR**

Lesen Sie mehr zu dieser Entscheidung bei ...
Artikel bei kostenlose-urteile.de [**http://www.kostenlose-urteile.de/8889**]

Die DAWR-Schmerzensgeldtabelle
enthält mehr als 180 Schmerzensgeldsätze, belegt mit mehr als 320 Urteilen
zusammengetragen von zugelassenen Rechtsanwälten in Handarbeit

Schmerzensgeld bei Verletzung des Persönlichkeitsrechts

Persönlichkeitsrecht

leicht

Verletzung des Rechts am eigenen Bild ..... 585,- EUR bis 2.592,- EUR[1]

Amtsgericht Nürnberg, Az. 14 C 8040/98: Ungenehmigte Verwendung eines Passfotos für Kontaktanzeige in auswärtiger Zeitung

Schmerzensgeld (1999): **1.700,- DEM** (*869,20 EUR*) unverbindliche Hochrechnung[1] (2025): **1.321,78 EUR**

Lesen Sie mehr zu dieser Entscheidung bei ...
Artikel bei kostenlose-urteile.de [**http://www.kostenlose-urteile.de/3017**]

Oberlandesgericht Karlsruhe, Az. 6 U 209/07: Ungenehmigte Veröffentlichung des Bildes von einem Kellner in einem Magazin, wie er einen bekannten Musiker wegschickt

Schmerzensgeld (2009): **2.000,- EUR** unverbindliche Hochrechnung[1] (2025): **2.592,- EUR**

Lesen Sie mehr zu dieser Entscheidung bei ...
Artikel bei kostenlose-urteile.de [**http://www.kostenlose-urteile.de/7716**]

Landgericht Frankfurt a.M., Az. 2-03 O 134/16, 2/03 O 134/16, 2-3 O 134/16, 2/3 O 134/16: Veröffentlichung eines Fotos auf Facebook, in dem nachträglich auf die nackte Brust des weiblichen Models ein""Stinkefinger"" eingefügt wurde

Schmerzensgeld (2017): **500,- EUR** unverbindliche Hochrechnung[1] (2025): **585,- EUR**

Lesen Sie mehr zu dieser Entscheidung bei ...
Artikel bei kostenlose-urteile.de [**http://www.kostenlose-urteile.de/25512**]

Verletzung des Persönlichkeitsrechts durch Veröffentlichung von Film-/Fernsehaufnahmen ..... 2.995,04 EUR bis 6.650,- EUR[1]

Landgericht München I, Az. 9 O 18165/07: Angeblicher Schuldner wird während Fernsehsendung über Gerichtsvollzieher ungewollt nur in Unterhose bekleidet gefilmt

Schmerzensgeld (2008): **5.000,- EUR** unverbindliche Hochrechnung[1] (2025): **6.650,- EUR**

Lesen Sie mehr zu dieser Entscheidung bei ...
Artikel bei kostenlose-urteile.de [**http://www.kostenlose-urteile.de/6487**]

Oberlandesgericht Frankfurt a. M., Az. 21 U 164/86: Arbeitskollege filmt betrunkenen Bauarbeiter und gibt Filmaufnahmen an Dritte weiter

Schmerzensgeld (1987): **3.000,- DEM** (*1.533,88 EUR*) unverbindliche Hochrechnung[1] (2025): **2.995,04 EUR**

Lesen Sie mehr zu dieser Entscheidung bei ...
Artikel bei kostenlose-urteile.de [**http://www.kostenlose-urteile.de/25810**]

Verletzung des Persönlichkeitsrechts durch Verletzung der ärztlichen Schweigepflicht ..... 6.650,- EUR[1]

Arbeitsstand: 30.10.2023
dawr.de/schmerzensgeldtabelle/pdf

Die DAWR-Schmerzensgeldtabelle
regelmäßig aktualisiert und erweitert, jederzeit verfügbar
dawr.de/schmerzensgeldtabelle

Landgericht München I, Az. 9 O 22406/97: Psychiater gibt Gutachten über psychische Erkrankung des Ehemanns ohne dessen Einwilligung an Ehefrau weiter

Schmerzensgeld (2008): **5.000,- EUR** unverbindliche Hochrechnung[1] (2025): **6.650,- EUR**

Lesen Sie mehr zu dieser Entscheidung bei ...
Artikel bei kostenlose-urteile.de [**http://www.kostenlose-urteile.de/6564**]

Verletzung des Persönlichkeitsrechts durch Diskriminierung ..... 1.150,- EUR bis 3.231,- EUR[1]

Bundesarbeitsgericht, Az. 8 AZR 906/07: Erzieherin wird bei Versetzung in Stellenpool wegen ihres Alters benachteiligt

Schmerzensgeld (2009): **1.000,- EUR** unverbindliche Hochrechnung[1] (2025): **1.296,- EUR**

Lesen Sie mehr zu dieser Entscheidung bei ...
Artikel bei kostenlose-urteile.de [**http://www.kostenlose-urteile.de/7324**]

Oberlandesgericht Stuttgart, Az. 10 U 106/11: Verweigerter Einlass zur Disko wegen dunkler Hautfarbe

Schmerzensgeld (2011): **900,- EUR** unverbindliche Hochrechnung[1] (2025): **1.150,- EUR**

Lesen Sie mehr zu dieser Entscheidung bei ...
Artikel bei kostenlose-urteile.de [**http://www.kostenlose-urteile.de/12743**]

Oberlandesgericht Köln, Az. 24 U 51/09: Wohnungssuchende werden aufgrund Hautfarbe abgewiesen

Schmerzensgeld (2010): **2.500,- EUR** unverbindliche Hochrechnung[1] (2025): **3.231,- EUR**

Lesen Sie mehr zu dieser Entscheidung bei ...
Artikel bei kostenlose-urteile.de [**http://www.kostenlose-urteile.de/9079**]

Landgericht Köln, Az. 10 S 137/14: Vermieter einer Event-Location verweigert Vermietung an homosexuelles Hochzeitspaar

Schmerzensgeld (2015): **1.700,- EUR** unverbindliche Hochrechnung[1] (2025): **2.037,- EUR**

Lesen Sie mehr zu dieser Entscheidung bei ...
Artikel bei kostenlose-urteile.de [**http://www.kostenlose-urteile.de/25009**]

Vorverurteilung/Falschverdächtigung ..... 292,42 EUR bis 998,34 EUR[1]

Amtsgericht Essen, Az. 21 C 445/79: 68-Jahre alte, herzkranke Frau wird zu Unrecht des Ladendiebstahöl verdächtigt; Folgen: *Weinkrampf*

Schmerzensgeld (1979): **250,- DEM** (*127,82 EUR*) unverbindliche Hochrechnung[1] (2025): **292,42 EUR**

Lesen Sie mehr zu dieser Entscheidung bei ...
Artikel bei kostenlose-urteile.de [**http://www.kostenlose-urteile.de/25903**]

Landgericht Koblenz, Az. 6 S 212/86: Kundin eines Supermarktes wird zu Unrecht des Ladendiebstahls verdächtigt; Folgen: *Verbringen auf Polizeirevier, Durchsuchung, ärztliche und psychotherapeutische Behandlung*

Schmerzensgeld (1987): **1.000,- DEM** (*511,29 EUR*) unverbindliche Hochrechnung[1] (2025): **998,34 EUR**

Lesen Sie mehr zu dieser Entscheidung bei ...
Artikel bei kostenlose-urteile.de [**http://www.kostenlose-urteile.de/18848**]

Arbeitsstand: 30.10.2023
dawr.de/schmerzensgeldtabelle/pdf

Die DAWR-Schmerzensgeldtabelle
erscheint als PDF-Download mehrmals jährlich kostenlos im Internet
dawr.de/schmerzensgeldtabelle/pdf

Verletzung des Persönlichkeitsrechts durch Beleidigung ..... 414,- EUR bis 1.034,- EUR[1]

Oberlandesgericht Frankfurt a. M., Az. 16 U 15/09: Wohnungsmieterin beleidigt Nachbarin teilweise vor weiteren Mitmietern wiederholt mit Begriffen wie: blöde Kuh, asoziales Pack, Hexe

Schmerzensgeld (2009): **700,- EUR** unverbindliche Hochrechnung[1] (2025): **907,- EUR**

Lesen Sie mehr zu dieser Entscheidung bei ...
Artikel bei kostenlose-urteile.de [**http://www.kostenlose-urteile.de/22701**]

Amtsgericht Böblingen, Az. 3 C 1899/06: Vulgäre und ordinäre Beleidigungen einer Polizistin unter anderem als Hure, Nutte, Schlampe

Schmerzensgeld (2006): **300,- EUR** unverbindliche Hochrechnung[1] (2025): **414,- EUR**

Lesen Sie mehr zu dieser Entscheidung bei ...
Artikel bei kostenlose-urteile.de [**http://www.kostenlose-urteile.de/12334**]

Landgericht Bonn, Az. 6 T 17/10: Vermieter bezeichnet Mieter als""Arschloch"","Wichser"" und""Hausbesetzer""

Schmerzensgeld (2010): **800,- EUR** unverbindliche Hochrechnung[1] (2025): **1.034,- EUR**

Lesen Sie mehr zu dieser Entscheidung bei ...
Artikel bei kostenlose-urteile.de [**http://www.kostenlose-urteile.de/16321**]

mittel

Verletzung des Rechts am eigenen Bild ..... 7.016,- EUR bis 17.980,- EUR[1]

Oberlandesgericht Oldenburg, Az. 13 U 25/15: Veröffentlichung pornografischer Fotomontagen von einer Frau im Internet, teilweise Nennung des Namens und der Heimatregion, keine konkreten Beeinträchtigungen durch beispielsweise Telefonanrufe oder Türklingeln

Schmerzensgeld (2015): **15.000,- EUR** unverbindliche Hochrechnung[1] (2025): **17.980,- EUR**

Lesen Sie mehr zu dieser Entscheidung bei ...
Artikel bei kostenlose-urteile.de [**http://www.kostenlose-urteile.de/21742**]

Bundesgerichtshof, Az. I ZR 151/56: Foto eines bekannten Dressurreiters wird ohne seine Einwilligung zum Bewerben eines Potenzmittles verwendet; Folgen: *Demütigung*

Schmerzensgeld (1958): **10.000,- DEM** (*5.112,92 EUR*) unverbindliche Hochrechnung[1] (2025): **17.729,04 EUR**

Lesen Sie mehr zu dieser Entscheidung bei ...
Artikel bei kostenlose-urteile.de [**http://www.kostenlose-urteile.de/11026**]

Landgericht München I, Az. 7 O 4742/05: Erzwungenes Outing durch Veröffentlichung eines Fotos zum CSD in Boulevardzeitung

Schmerzensgeld (2005): **5.000,- EUR** unverbindliche Hochrechnung[1] (2025): **7.016,- EUR**

Lesen Sie mehr zu dieser Entscheidung bei ...
Artikel bei kostenlose-urteile.de [**http://www.kostenlose-urteile.de/859**]

Die DAWR-Schmerzensgeldtabelle
enthält mehr als 180 Schmerzensgeldsätze, belegt mit mehr als 320 Urteilen
zusammengetragen von zugelassenen Rechtsanwälten in Handarbeit

Oberlandesgericht Köln, Az. 15 U 97/15: Schwangere Schauspielerin wird während Dreharbeiten zwecks Berichterstattung über mögliche Schwangerschaft fotografiert

Schmerzensgeld (2015): **7.500,- EUR** unverbindliche Hochrechnung[1] (2025): **8.990,- EUR**

Lesen Sie mehr zu dieser Entscheidung bei ...
Artikel bei kostenlose-urteile.de [**http://www.kostenlose-urteile.de/24101**]

Oberlandesgericht Hamm, Az. 3 U 138/15: Alkoholbedingte Veröffentlichung eines Fotos, dass Frau beim Oralsex zeigt, auf allgemein einsehbarer Internetplattform; Folgen: *Verbreitung in sozialen Netzwerken, junge Frau erlitt schwere psychische Schäden, Vereinsamung, Scheuen der Öffentlichkeit, kein Beginnen einer Berufsausbildung, Abmilderung der Folgen durch zwischenzeitlichen Schulabschluss und Wohnortwechsel*

Schmerzensgeld (2017): **7.000,- EUR** unverbindliche Hochrechnung[1] (2025): **8.201,- EUR**

Lesen Sie mehr zu dieser Entscheidung bei ...
Artikel bei kostenlose-urteile.de [**http://www.kostenlose-urteile.de/24344**]

Verletzung des Persönlichkeitsrechts durch Diskriminierung ..... 26.602,- EUR[1]

Landesarbeitsgericht Berlin-Brandenburg, Az. 15 Sa 517/08: Frau wird bei Beförderungsentscheidung wegen ihres Geschlechts diskriminiert

Schmerzensgeld (2008): **20.000,- EUR** unverbindliche Hochrechnung[1] (2025): **26.602,- EUR**

Lesen Sie mehr zu dieser Entscheidung bei ...
Artikel bei kostenlose-urteile.de [**http://www.kostenlose-urteile.de/7052**]

Vorverurteilung/Falschverdächtigung ..... 10.227,- EUR[1]

Landgericht Frankfurt a.M., Az. 2-04 O 584/09: Polizeibeamter wird zu Unrecht gegenüber Kollegen von Polizeivizepräsidentin vorverurteilt; Folgen: *erhebliche Beschädigung des Ansehens*

Schmerzensgeld (2011): **8.000,- EUR** unverbindliche Hochrechnung[1] (2025): **10.227,- EUR**

Lesen Sie mehr zu dieser Entscheidung bei ...
Artikel bei kostenlose-urteile.de [**http://www.kostenlose-urteile.de/11247**]

Verletzung des Persönlichkeitsrechts durch Beleidigung ..... 8.286,- EUR[1]

Landgericht Hannover, Az. 6 O 73/05: Oliver Pocher beleidigt Frau während Fernseh-Sendung""Wetten, dass...?"" mit Äußerung:""Du siehst ganz schön alt aus für dein Alter""und""Ja, wir haben übrigens ´ne schöne Operationsshow bei Pro 7, da könnte ich sie mal vorschlagen""

Schmerzensgeld (2006): **6.000,- EUR** unverbindliche Hochrechnung[1] (2025): **8.286,- EUR**

Lesen Sie mehr zu dieser Entscheidung bei ...
Artikel bei kostenlose-urteile.de [**http://www.kostenlose-urteile.de/1684**]

rechtswidrige Unterbringung in Gemeinschaftszelle ..... 2.806,- EUR[1]

Arbeitsstand: 30.10.2023
dawr.de/schmerzensgeldtabelle/pdf

Die DAWR-Schmerzensgeldtabelle
regelmäßig aktualisiert und erweitert, jederzeit verfügbar
dawr.de/schmerzensgeldtabelle

Oberlandesgericht Karlsruhe, Az. 12 U 300/04: Untersuchungshäftling wird für ca. 3 Monate rechtswidrig in 8,89 qm große Gemeinschaftszelle mit einem weiteren Gefangenen untergebracht

Schmerzensgeld (2005): **2.000,- EUR** unverbindliche Hochrechnung[1] (2025): **2.806,- EUR**

Lesen Sie mehr zu dieser Entscheidung bei ...
Artikel bei kostenlose-urteile.de [**http://www.kostenlose-urteile.de/741**]

Verletzung des Persönlichkeitsrechts durch Observation ..... 11.716,- EUR[1]

Landesarbeitsgericht Rheinland-Pfalz, Az. 5 Sa 449/16: Heimliche Observation eines Arbeitnehmers auf der Arbeit über einen Zeitraum von 20 Arbeitstagen, keine Foto- oder Filmaufnahmen

Schmerzensgeld (2017): **10.000,- EUR** unverbindliche Hochrechnung[1] (2025): **11.716,- EUR**

Lesen Sie mehr zu dieser Entscheidung bei ...
Artikel bei kostenlose-urteile.de [**http://www.kostenlose-urteile.de/24776**]

schwer

Verletzung des Rechts am eigenen Bild ..... 34.527,- EUR[1]

Landgericht Kiel, Az. 4 O 251/05: Ex-Freund stellt Nacktfotos seiner ehemaligen Freundin unter Nennung ihres Namens, ihrer Anschrift und ihrer Telefonnummer in Internet-Tauschbörse zum Download bereit; Folgen: *Möglichkeit zum Download für 14 Stunden, Download durch drei Personen, Unmöglichkeit der endgültigen Entfernung der Fotos aus dem Internet*

Schmerzensgeld (2006): **25.000,- EUR** unverbindliche Hochrechnung[1] (2025): **34.527,- EUR**

Lesen Sie mehr zu dieser Entscheidung bei ...
Artikel bei kostenlose-urteile.de [**http://www.kostenlose-urteile.de/15855**]

Verletzung des Persönlichkeitsrechts durch Veröffentlichung eines Buches oder eines Presseartikels ..... 66.505,- EUR[1]

Landgericht München I, Az. 9 O 7835/06: Intimleben und Mutter-Kind-Verhältnis einer Schauspielerin wird in einem Buch veröffentlicht

Schmerzensgeld (2008): **50.000,- EUR** unverbindliche Hochrechnung[1] (2025): **66.505,- EUR**

Lesen Sie mehr zu dieser Entscheidung bei ...
Artikel bei kostenlose-urteile.de [**http://www.kostenlose-urteile.de/5591**]

Landgericht München I, Az. 9 O 15086/06: Reißerischer Artikel über Ehefrau eines Mordverdächtigen, Angabe des Alters, Berufs, fast vollständigen Namens, Wohnorts sowie Beschreibung des Klingelschilds; Folgen: *Angst erkannt zu werden, psychotherapeutische Behandlung*

Schmerzensgeld (2008): **50.000,- EUR** unverbindliche Hochrechnung[1] (2025): **66.505,- EUR**

Lesen Sie mehr zu dieser Entscheidung bei ...
Artikel bei kostenlose-urteile.de [**http://www.kostenlose-urteile.de/6195**]

Arbeitsstand: 30.10.2023
dawr.de/schmerzensgeldtabelle/pdf

Die DAWR-Schmerzensgeldtabelle
erscheint als PDF-Download mehrmals jährlich kostenlos im Internet
dawr.de/schmerzensgeldtabelle/pdf

Verletzung des Persönlichkeitsrechts durch Veröffentlichung von Film-/Fernsehaufnahmen ..... 39.903,- EUR[1]

Landgericht München I, Az. 7 O 12954/05: An schizophrener Psychose erkrankter und Psychiatrie eingewiesener Schüler wird ungewollt Gegenstand einer Filmdokumentation eines Privatsenders; Folgen: *u.a. Mitschüler sahen Film*

Schmerzensgeld (2008): **30.000,- EUR** unverbindliche Hochrechnung[1] (2025): **39.903,- EUR**

Lesen Sie mehr zu dieser Entscheidung bei ...
Artikel bei kostenlose-urteile.de [**http://www.kostenlose-urteile.de/5831**]

Die DAWR-Schmerzensgeldtabelle
enthält mehr als 180 Schmerzensgeldsätze, belegt mit mehr als 320 Urteilen
zusammengetragen von zugelassenen Rechtsanwälten in Handarbeit

Schmerzensgeld wegen Angstzuständen

Angstzustände

mittel

Verletzung der Zähne und Angstzustände ..... 3.401,- EUR[1]

Oberlandesgericht Zweibrücken, Az. 4 U 22/06: Mädchen erschreckt sich vor anstürmenden Hund und stürzt
Folgen: *Verletzung der Zähne, Angstzustände und Angstträume (""Hundephobie"")*
Schmerzensgeld (2007): **2.500,- EUR** unverbindliche Hochrechnung[1] (2025): **3.401,- EUR**

Lesen Sie mehr zu dieser Entscheidung bei ...
Artikel bei kostenlose-urteile.de [**http://www.kostenlose-urteile.de/3940**]

Die DAWR-Schmerzensgeldtabelle
regelmäßig aktualisiert und erweitert, jederzeit verfügbar
dawr.de/schmerzensgeldtabelle

Schmerzensgeld wegen Unfruchtbarkeit

Unfruchtbarkeit

mittel

Unfruchtbarkeit ..... 32.409,- EUR[1]

Landgericht Berlin, Az. 6 O 568/04: 44-jähriger Patientin wird unnötig die Gebärmutter entfernt; Folgen: *schwere Operation,Verbleib einer Narbe, dauerhafte Unfruchtbarkeit*

Schmerzensgeld (2009): **25.000,- EUR** unverbindliche Hochrechnung[1] (2025): **32.409,- EUR**

Lesen Sie mehr zu dieser Entscheidung bei ...
Artikel bei kostenlose-urteile.de [**http://www.kostenlose-urteile.de/23531**]

schwer

Unfruchtbarkeit ..... 54.427,- EUR bis 64.625,- EUR[1]

Oberlandesgericht Köln, Az. 5 U 180/05: vollständiger Gebärmutterverschluss einer 28-jährigen Frau aufgrund ärztlichen Behandlungsfehlers; Folgen: *dauerhafte Unfruchtbarkeit*

Schmerzensgeld (2007): **40.000,- EUR** unverbindliche Hochrechnung[1] (2025): **54.427,- EUR**

Lesen Sie mehr zu dieser Entscheidung bei ...
Artikel bei kostenlose-urteile.de [**http://www.kostenlose-urteile.de/4300**]

Landgericht Mainz, Az. 2 O 312/06: Versehentlicher Herausriss des gesunden Eierstocks einer fast 15-jährigen Patientin während operativer Entfernung des erkrankten Eierstocks; Folgen: *dauerhafte Unfruchtbarkeit, lebenslange Hormonbehandlung*

Schmerzensgeld (2010): **50.000,- EUR** unverbindliche Hochrechnung[1] (2025): **64.625,- EUR**

Lesen Sie mehr zu dieser Entscheidung bei ...
Artikel bei kostenlose-urteile.de [**http://www.kostenlose-urteile.de/23583**]

Die DAWR-Schmerzensgeldtabelle
erscheint als PDF-Download mehrmals jährlich kostenlos im Internet
dawr.de/schmerzensgeldtabelle/pdf

Schmerzensgeld wegen Freiheitsentzug

Freiheitsentzug

leicht

unrechtmäßiger Freiheitsentzug ..... 77,75 EUR bis 459,- EUR[1]

Amtsgericht Osnabrück, Az. 40 C 269/88: Kundin eines Kaufhauses wird zu Unrecht am Weggehen gehindert aufgrund eines unbegründeten Diebstahlsverdachtes; Folgen: *Freiheitsentzug von weniger als einer Stunde*

Schmerzensgeld (1988): **250,- DEM** (*127,82 EUR*) unverbindliche Hochrechnung[1] (2025): **244,69 EUR**

Lesen Sie mehr zu dieser Entscheidung bei ...
Artikel bei kostenlose-urteile.de [**http://www.kostenlose-urteile.de/13568**]

Landgericht Essen, Az. 19 O 87/16: Mann wird nach wesentlicher mitverursachter Eskalation eines Streits von zwei Jugendlichen am Boden festgehalten; Folgen: *Freiheitsentzug von kurzer Dauer*

Schmerzensgeld (2016): **250,- EUR** unverbindliche Hochrechnung[1] (2025): **298,- EUR**

Lesen Sie mehr zu dieser Entscheidung bei ...
Artikel bei kostenlose-urteile.de [**http://www.kostenlose-urteile.de/25030**]

Amtsgericht Regensburg, Az. 9 C 2783/98: Supermarktkunde wird wegen unbegründeten Diebstahlsverdachts für kurze Zeit am Verlassen des Ladens gehindert; Folgen: *Freiheitsentzug von sehr kurzer Dauer*

Schmerzensgeld (1999): **100,- DEM** (*51,13 EUR*) unverbindliche Hochrechnung[1] (2025): **77,75 EUR**

Lesen Sie mehr zu dieser Entscheidung bei ...
Artikel bei kostenlose-urteile.de [**http://www.kostenlose-urteile.de/25515**]

Oberlandesgericht Koblenz, Az. 1 U 1025/17: Rechtswidriger polizeilicher Gewahrsam für 13 Stunden

Schmerzensgeld (2018): **400,- EUR** unverbindliche Hochrechnung[1] (2025): **459,- EUR**

Lesen Sie mehr zu dieser Entscheidung bei ...
Artikel bei kostenlose-urteile.de [**http://www.kostenlose-urteile.de/25885**]

mittel

unrechtmäßiger Freiheitsentzug ..... 1.329,76 EUR bis 4.082,- EUR[1]

Landgericht Lüneburg, Az. 1 T 38/01: Bauer wird bei Verrichtung seiner Arbeit von Polizeibeamten gewaltsam festgenommen; Folgen: *Freiheitsentzug von einem Tag*

Schmerzensgeld (2007): **3.000,- EUR** unverbindliche Hochrechnung[1] (2025): **4.082,- EUR**

Lesen Sie mehr zu dieser Entscheidung bei ...
Artikel bei kostenlose-urteile.de [**http://www.kostenlose-urteile.de/4321**]

Arbeitsstand: 30.10.2023
dawr.de/schmerzensgeldtabelle/pdf

Die DAWR-Schmerzensgeldtabelle
enthält mehr als 180 Schmerzensgeldsätze, belegt mit mehr als 320 Urteilen
zusammengetragen von zugelassenen Rechtsanwälten in Handarbeit

Oberlandesgericht München, Az. 1 U 6228/92: Beugehaft aufgrund rechtswidriger Anordnung; Folgen: *Freiheitsentzug von drei Tagen, keine ausreichende Versorgung der minderjährigen Kinder*

Schmerzensgeld (1993): **1.500,- DEM** (*766,94 EUR*) unverbindliche Hochrechnung[1] (2025): **1.329,76 EUR**

Lesen Sie mehr zu dieser Entscheidung bei ...
Artikel bei kostenlose-urteile.de [**http://www.kostenlose-urteile.de/22705**]

schwer

unrechtmäßiger Freiheitsentzug ..... 29.966,- EUR bis 413.414,34 EUR[1]

Oberlandesgericht Frankfurt a. M., Az. 19 U 8/07: Verurteilung zur mehrjährigen Freiheitsstrafe aufgrund falschen Gutachtens; Folgen: *Freiheitsentzug von fünf Jahren und vier Monaten*

Schmerzensgeld (2007): **150.000,- EUR** unverbindliche Hochrechnung[1] (2025): **204.104,- EUR**

Lesen Sie mehr zu dieser Entscheidung bei ...
Artikel bei kostenlose-urteile.de [**http://www.kostenlose-urteile.de/4934**]

Oberlandesgericht Karlsruhe, Az. 9 U 78/11: Unterbringung in psychiatrische Klinik und medikamentöse Behandlung aufgrund fehlerhaften Gutachtens; Folgen: *Freiheitsentzug von fast zwei Monaten*

Schmerzensgeld (2015): **25.000,- EUR** unverbindliche Hochrechnung[1] (2025): **29.966,- EUR**

Lesen Sie mehr zu dieser Entscheidung bei ...
Artikel bei kostenlose-urteile.de [**http://www.kostenlose-urteile.de/21884**]

Landgericht Marburg, Az. 5 O 33/90: Mehrjährige rechtswidrige Unterbringung in psychiatrische Klinik aufgrund grob fahrlässig erstellten Gutachtens; Folgen: *Freiheitsentzug von achteinhalb Jahren, Einschränkungen im psychosozialen Bereich, Einsamkeit, Alkoholabhängigkeit, zahlreiche Nebenwirkungen aufgrund Medikamentenverbareicherung*

Schmerzensgeld (1995): **500.000,- DEM** (*255.645,94 EUR*) unverbindliche Hochrechnung[1] (2025): **413.414,34 EUR**

Lesen Sie mehr zu dieser Entscheidung bei ...
Artikel bei kostenlose-urteile.de [**http://www.kostenlose-urteile.de/22712**]

Landgericht Karlsruhe, Az. 2 O 330/11: Unzulässig verlängerte Sicherungsverwahrung; Folgen: *Freiheitsentzug von etwas über 12 Jahre*

Schmerzensgeld (2012): **73.000,- EUR** unverbindliche Hochrechnung[1] (2025): **91.407,- EUR**

Lesen Sie mehr zu dieser Entscheidung bei ...
Artikel bei kostenlose-urteile.de [**http://www.kostenlose-urteile.de/13398**]

Arbeitsstand: 30.10.2023
dawr.de/schmerzensgeldtabelle/pdf

Die DAWR-Schmerzensgeldtabelle
regelmäßig aktualisiert und erweitert, jederzeit verfügbar
dawr.de/schmerzensgeldtabelle

Schmerzensgeld wegen zusätzlicher Strapazen

Strapazen

leicht

Zusätzliche Strapazen/Belastungen ..... 648,- EUR[1]

Oberlandesgericht Koblenz, Az. 5 U 1212/07: Strapazen einer Mutter während Geburt wegen verspätet eingeleiteten Notkaiserschnitts; Folgen: *zusätzliche physische Schmerzen und psychische Sorgen um sich und das Kind*

Schmerzensgeld (2009): **500,- EUR** unverbindliche Hochrechnung[1] (2025): **648,- EUR**

Lesen Sie mehr zu dieser Entscheidung bei ...
Artikel bei kostenlose-urteile.de [**http://www.kostenlose-urteile.de/23503**]

mittel

Zusätzliche Strapazen/Belastungen ..... 2.721,- EUR bis 24.552,- EUR[1]

Landgericht München I, Az. 6 S 20960/06: Krankenversicherung verweigert Rücktransport eines an hohen Fieber und Reizhusten erkrankten Urlaubers; Folgen: *erhebliche zusätzliche Strapazen*

Schmerzensgeld (2007): **2.000,- EUR** unverbindliche Hochrechnung[1] (2025): **2.721,- EUR**

Lesen Sie mehr zu dieser Entscheidung bei ...
Artikel bei kostenlose-urteile.de [**http://www.kostenlose-urteile.de/5127**]

Oberlandesgericht Hamm, Az. 3 U 57/13: Wegen zu spät erkanntem Brustkrebs muss sich Patientin einer größeren Belastung aussetzen

Schmerzensgeld (2013): **20.000,- EUR** unverbindliche Hochrechnung[1] (2025): **24.552,- EUR**

Lesen Sie mehr zu dieser Entscheidung bei ...
Artikel bei kostenlose-urteile.de [**http://www.kostenlose-urteile.de/16731**]

Landgericht Koblenz, Az. 1 O 359/16: Lagerist leidet wegen fehlerhaftem Wiedereingliederungsplans und dadurch verzögerter Implantierung eines künstlichen Hüftgelenks Schmerzen;
Folgen: *zwei Monate Schmerzen*

Schmerzensgeld (2018): **5.000,- EUR** unverbindliche Hochrechnung[1] (2025): **5.743,- EUR**

Lesen Sie mehr zu dieser Entscheidung bei ...
Artikel bei kostenlose-urteile.de [**http://www.kostenlose-urteile.de/26035**]

Die DAWR-Schmerzensgeldtabelle
erscheint als PDF-Download mehrmals jährlich kostenlos im Internet
dawr.de/schmerzensgeldtabelle/pdf

Schmerzensgeld wegen unnötiger Infektion

Infektion

schwer

HIV-Infektion durch Geschlechtsverkehr ..... 137.435,- EUR[1]

Landgericht München I, Az. 23 O 14459/14: Partnerin mit HIV infiziert, obwohl der Mann sich umfassend durchchecken lassen sollte, aber keinen HIV-Test machte; Summe bezieht sich nur auf die bisher eingetretenen Schäden

Schmerzensgeld (2016): **115.000,- EUR** unverbindliche Hochrechnung[1] (2025): **137.435,- EUR**

Infektion mit multiresistenten Staphylokokken ..... 49.104,- EUR[1]

Oberlandesgericht Hamm, Az. 26 U 62/12: Krankenhauspatient infiziert sich aufgrund nicht beachteter Hygienevorschriften mit multiresistenten Staphylokokken; Folgen: *Arbeitsunfähigkeit, langandauernde ärztliche Behandlungen*

Schmerzensgeld (2013): **40.000,- EUR** unverbindliche Hochrechnung[1] (2025): **49.104,- EUR**

Lesen Sie mehr zu dieser Entscheidung bei ...
Artikel bei kostenlose-urteile.de [**http://www.kostenlose-urteile.de/17694**]

Infektion mit Hepatitis C ..... 175.748,- EUR[1]

Landesarbeitsgericht Nürnberg, Az. 7 Sa 231/16: In Ausbildung befindliche Arzthelferin infiziert sich bei Blutentnahme mit Hepatitis C, schweres Verschulden des ausbildenden Arztes;
Folgen: *Hepatitis C für eineinhalb Jahre an Hepatitis C, medikamentöse Behandlung der Erkrankung mit schweren Folgen, Dauerschaden in Form einer Schädigung der Leber und chronischen rheumatischen Arthritis, Schwerbehinderung von 80 %, teilweise Erwerbsunfähigkeit, depressive Phasen*

Schmerzensgeld (2017): **150.000,- EUR** unverbindliche Hochrechnung[1] (2025): **175.748,- EUR**

Lesen Sie mehr zu dieser Entscheidung bei ...
Artikel bei kostenlose-urteile.de [**http://www.kostenlose-urteile.de/25239**]

Arbeitsstand: 30.10.2023
dawr.de/schmerzensgeldtabelle/pdf

Die DAWR-Schmerzensgeldtabelle
enthält mehr als 180 Schmerzensgeldsätze, belegt mit mehr als 320 Urteilen
zusammengetragen von zugelassenen Rechtsanwälten in Handarbeit

Schmerzensgeld bei Hundebiss

Hundebiss

mittel

Verletzung durch Hundebiss ..... 800,99 EUR bis 6.392,- EUR[1]

Amtsgericht Tiergarten, Az. 606 C 67/12: Besucherin eines Wohnungsmieters wird vom Hund beim Streicheln in Unterarm und Gesicht gebissen; Folgen: *Nähen der Verletzungen im Krankenhaus, dauerhafte Narben am Unterarm und Gesicht*

Schmerzensgeld (2012): **2.000,- EUR** unverbindliche Hochrechnung[1] (2025): **2.504,- EUR**

Lesen Sie mehr zu dieser Entscheidung bei ...
Artikel bei kostenlose-urteile.de [**http://www.kostenlose-urteile.de/21246**]

Oberlandesgericht Karlsruhe, Az. 9 U 23/14: 14-Jähriger erleidet bei Festnahme mehrere Bissverletzungen an beiden Unterarmen, am rechten Oberarm, am Rücken und an den Beinen durch Polizeihund; Folgen: *Hände konnten über mehrere Tage nicht genutzt werden, Wundversorgung über mehrere Wochen*

Schmerzensgeld (2015): **2.500,- EUR** unverbindliche Hochrechnung[1] (2025): **2.996,- EUR**

Lesen Sie mehr zu dieser Entscheidung bei ...
Artikel bei kostenlose-urteile.de [**http://www.kostenlose-urteile.de/21245**]

Landgericht Coburg, Az. 11 O 660/07: 8-Jähriger erleidet Bissverletzung im Gesicht, Mitverschulden von 1/4; Folgen: *folgenloses Verheilen der Verletzung*

Schmerzensgeld (2008): **2.000,- EUR** unverbindliche Hochrechnung[1] (2025): **2.660,- EUR**
abzüglich **25%** wegen Mitverschuldens[3]

Lesen Sie mehr zu dieser Entscheidung bei ...
Artikel bei kostenlose-urteile.de [**http://www.kostenlose-urteile.de/7286**]

Landgericht Bückeburg, Az. 2 O 277/96: Hundehalterin erleidet mehrere Bisswunden und Quetschungen an beiden Händen durch eigenen Hund aufgrund Stromschlags; Folgen: *Nervenschäden, dauerhafte Unbenutzbarkeit des linken Mittelfingers*

Schmerzensgeld (1997): **1.000,- DEM** (*511,29 EUR*) unverbindliche Hochrechnung[1] (2025): **800,99 EUR**

Lesen Sie mehr zu dieser Entscheidung bei ...
Artikel bei kostenlose-urteile.de [**http://www.kostenlose-urteile.de/11986**]

Amtsgericht München, Az. 261 C 32374/10: Hundehalterin erleidet Bisswunde an einer Hand bei Auseinandersetzung zweier Hunde, Aggression ging vom Hund der Geschädigten aus; Folgen: *Blutvergiftung, Fieber, erhebliche Schmerzen, uneingeschränkte Arbeitsfähigkeit nach drei Monaten, dauerhafte Narben, Sensibilitätsstörung auf dem Rücken der Hand, Spannungsschmerzen*

Schmerzensgeld (2011): **2.000,- EUR** unverbindliche Hochrechnung[1] (2025): **2.556,- EUR**

Lesen Sie mehr zu dieser Entscheidung bei ...
Artikel bei kostenlose-urteile.de [**http://www.kostenlose-urteile.de/12224**]

Arbeitsstand: 30.10.2023
dawr.de/schmerzensgeldtabelle/pdf

Die DAWR-Schmerzensgeldtabelle
regelmäßig aktualisiert und erweitert, jederzeit verfügbar
dawr.de/schmerzensgeldtabelle

Oberlandesgericht Hamm, Az. I-6 U 72/11: Hundehalterin greift in Beißerei zweier Hunde ein und erleidet Bissverletzung an linker Hand; Folgen: *schmerzhafte Verletzung, 4-tägiger Krankenhausaufenthalt, rund 3-monatige Arbeitsunfähigkeit, Amputation des Endglieds des linken Zeigefingers, ambulante Nachfolgeoperation (Entfernung des Nagelbetts)*

Schmerzensgeld (2011): **5.000,- EUR** unverbindliche Hochrechnung[1] (2025): **6.392,- EUR**
abzüglich **50%** wegen Mitverschuldens[3]

Lesen Sie mehr zu dieser Entscheidung bei ...
Artikel bei kostenlose-urteile.de [**http://www.kostenlose-urteile.de/12557**]

Amtsgericht Frankfurt a.M., Az. 32 C 2982/16: Irish-Bullterrier beißt in rechte Hand eines Menschen

Schmerzensgeld (2017): **2.500,- EUR** unverbindliche Hochrechnung[1] (2025): **2.929,- EUR**
abzüglich **25%** wegen Mitverschuldens[3]

Lesen Sie mehr zu dieser Entscheidung bei ...
Artikel bei kostenlose-urteile.de [**http://www.kostenlose-urteile.de/25852**]

Die DAWR-Schmerzensgeldtabelle
erscheint als PDF-Download mehrmals jährlich kostenlos im Internet
dawr.de/schmerzensgeldtabelle/pdf

Schmerzensgeld bei Medikamentenüberdosis

Medikamentenüberdosis

schwer

Beschwerden aufgrund Medikamentenüberdosis ..... 26.602,- EUR[1]

Oberlandesgericht Frankfurt a. M., Az. 8 U 146/06: Jugendliche Psychatriepatientin erhält aufgrund ärztlichen Behandlungsfehlers Medikamentenüberdosis; Folgen: *fünf Jahre lang motorische Fehlfunktionen (sog. Dyskinesien)*

Schmerzensgeld (2008): **20.000,- EUR** unverbindliche Hochrechnung[1] (2025): **26.602,- EUR**

Lesen Sie mehr zu dieser Entscheidung bei ...
Artikel bei kostenlose-urteile.de [**http://www.kostenlose-urteile.de/7195**]

Die DAWR-Schmerzensgeldtabelle
enthält mehr als 180 Schmerzensgeldsätze, belegt mit mehr als 320 Urteilen
zusammengetragen von zugelassenen Rechtsanwälten in Handarbeit

Schmerzensgeld wegen Kindesentzugs

Kindesentzug

schwer

Kindesentzug ..... 25.927,- EUR[1]

Landgericht München I, Az. 9 O 20622/06: vierwöchige Trennung von Eltern und Kind aufgrund grundlosen Verdachts der Kindesmisshandlung, 10.000 EUR Schmerzensgeld für Kind, jeweils 5.000 EUR für Eltern; Folgen: *Ankündigung eines Suizids durch Vater, anschließliche polizeiliche Unterbringung in Psychatrie*

Schmerzensgeld (2009): **20.000,- EUR** unverbindliche Hochrechnung[1] (2025): **25.927,- EUR**

Lesen Sie mehr zu dieser Entscheidung bei ...
Artikel bei kostenlose-urteile.de [**http://www.kostenlose-urteile.de/7241**]

Die DAWR-Schmerzensgeldtabelle
regelmäßig aktualisiert und erweitert, jederzeit verfügbar
dawr.de/schmerzensgeldtabelle

Schmerzensgeld wegen Störung des Körperwachstums

Körperwachstum

schwer

Minderwuchs ..... 48.378,- EUR[1]

Oberlandesgericht Oldenburg, Az. 5 U 216/11: Nicht erkannter Minderwuchs bei 8-jährigem Mädchen;
Folgen: *Körpergröße von 144 cm, mögliche Größe von 156 cm*

Schmerzensgeld (2014): **40.000,- EUR** unverbindliche Hochrechnung[1] (2025): **48.378,- EUR**

Lesen Sie mehr zu dieser Entscheidung bei ...
Artikel bei kostenlose-urteile.de [**http://www.kostenlose-urteile.de/18306**]

Die DAWR-Schmerzensgeldtabelle
erscheint als PDF-Download mehrmals jährlich kostenlos im Internet
dawr.de/schmerzensgeldtabelle/pdf

Schmerzensgeld wegen Bespuckens

Bespucken

leicht

Bespucken ..... 365,- EUR[1]

Landgericht Münster, Az. 8 S 210/02: Polizeibeamter wird von einem betrunkenem Mann angespuckt

Schmerzensgeld (2002): **250,- EUR** unverbindliche Hochrechnung[1] (2025): **365,- EUR**

Lesen Sie mehr zu dieser Entscheidung bei ...

Artikel bei kostenlose-urteile.de [**http://www.kostenlose-urteile.de/11231**]

Die DAWR-Schmerzensgeldtabelle
enthält mehr als 180 Schmerzensgeldsätze, belegt mit mehr als 320 Urteilen
zusammengetragen von zugelassenen Rechtsanwälten in Handarbeit

Schmerzensgeld wegen mangelhaftem Tattoo

mangelhaftem Tattoo

leicht

mangelhaftes Tattoo ..... 907,- EUR bis 1.171,- EUR[1]

Oberlandesgericht Hamm, Az. 12 U 151/13: Mangelhaftes Tattoo aufgrund fehlerhaft durchgeführter Tätowierung

Schmerzensgeld (2014): **750,- EUR** unverbindliche Hochrechnung[1] (2025): **907,- EUR**

Lesen Sie mehr zu dieser Entscheidung bei ...
Artikel bei kostenlose-urteile.de [**http://www.kostenlose-urteile.de/18112**]

Amtsgericht München, Az. 132 C 17280/16: Mangelhaftes Tattoo aufgrund fehlerhaft durchgeführter Tätowierung

Schmerzensgeld (2017): **1.000,- EUR** unverbindliche Hochrechnung[1] (2025): **1.171,- EUR**

Lesen Sie mehr zu dieser Entscheidung bei ...
Artikel bei kostenlose-urteile.de [**http://www.kostenlose-urteile.de/24973**]

Die DAWR-Schmerzensgeldtabelle
regelmäßig aktualisiert und erweitert, jederzeit verfügbar
dawr.de/schmerzensgeldtabelle

Schmerzensgeld wegen verhinderten Toilettengangs

Toilettengang

leicht

Unmöglicher Toilettengang ..... 332,- EUR[1]

Amtsgericht Hannover, Az. 559 C 3475/08: Wohnungsmieterin kann aufgrund verstopften WC nicht auf Toilette; Folgen: *erhebliche physischen Beeinträchtigungen, Schlaflosigkeit*

Schmerzensgeld (2008): **250,- EUR** unverbindliche Hochrechnung[1] (2025): **332,- EUR**

Lesen Sie mehr zu dieser Entscheidung bei ...
Artikel bei kostenlose-urteile.de [**http://www.kostenlose-urteile.de/13585**]

Die DAWR-Schmerzensgeldtabelle
erscheint als PDF-Download mehrmals jährlich kostenlos im Internet
dawr.de/schmerzensgeldtabelle/pdf

Schmerzensgeld wegen Verletzung der Menschenwürde

Menschenwürde

mittel

rechtswidrige Unterbringung in Gemeinschaftszelle ..... 2.806,- EUR[1]

Oberlandesgericht Karlsruhe, Az. 12 U 300/04: Untersuchungshäftling wird für ca. 3 Monate rechtswidrig in 8,89 qm große Gemeinschaftszelle mit einem weiteren Gefangenen untergebracht

Schmerzensgeld (2005): **2.000,- EUR** unverbindliche Hochrechnung[1] (2025): **2.806,- EUR**

Lesen Sie mehr zu dieser Entscheidung bei ...
Artikel bei kostenlose-urteile.de [**http://www.kostenlose-urteile.de/741**]

Die DAWR-Schmerzensgeldtabelle
enthält mehr als 180 Schmerzensgeldsätze, belegt mit mehr als 320 Urteilen
zusammengetragen von zugelassenen Rechtsanwälten in Handarbeit

Schmerzensgeld wegen sexuellem Missbrauch

sexuellem Missbrauch

schwer

sexueller Missbrauch ..... 9.693,- EUR[1]

Landgericht Osnabrück, Az. 12 O 2381/10: Minderjähriges Kind musste an Nachbarn der Großeltern einmalig Oralverkehr vornehmen und vornehmen lassen, einmal auf Aufforderung in den Mund des Nachbarn urinieren und sich einmal einen nicht näher bestimmbaren Gegenstand in den Anus einführen lassen; Folgen: *schwere posttraumatische Belastungsstörung*

Schmerzensgeld (2010): **7.500,- EUR** unverbindliche Hochrechnung[1] (2025): **9.693,- EUR**

Lesen Sie mehr zu dieser Entscheidung bei ...
Artikel bei kostenlose-urteile.de [**http://www.kostenlose-urteile.de/11069**]

Die DAWR-Schmerzensgeldtabelle
regelmäßig aktualisiert und erweitert, jederzeit verfügbar
dawr.de/schmerzensgeldtabelle

Schmerzensgeld bei Verletzung des Totenfürsorgerechts

Totenfürsorgerecht

leicht

Verletzung des Totenfürsrogerechts ..... 599,- EUR bis 626,- EUR[1]

Amtsgericht Rinteln, Az. 2 C 183/14: Verletzung des Totenfürsorgerechts durch rechtswidrige Umbettung
Schmerzensgeld (2015): **500,- EUR** unverbindliche Hochrechnung[1] (2025): **599,- EUR**

Lesen Sie mehr zu dieser Entscheidung bei ...
Artikel bei kostenlose-urteile.de [**http://www.kostenlose-urteile.de/23770**]

Landgericht Ulm, Az. 2 O 356/11: Verletzung des Totenfürsorgerechts durch rechtswidrige Umbettung
Schmerzensgeld (2012): **500,- EUR** unverbindliche Hochrechnung[1] (2025): **626,- EUR**

Lesen Sie mehr zu dieser Entscheidung bei ...
Artikel bei kostenlose-urteile.de [**http://www.kostenlose-urteile.de/23828**]

Die DAWR-Schmerzensgeldtabelle
erscheint als PDF-Download mehrmals jährlich kostenlos im Internet
dawr.de/schmerzensgeldtabelle/pdf

Schmerzensgeld bei Ekel

Ekel

leicht

Hervorgerufener Ekel ..... 292,42 EUR[1]

Amtsgericht Köln, Az. 142b C 3678/78: Fußgängerin wird durch vorbeifahrendes Auto mit Schmutzwasser bespritzt; Folgen: *Ekel*

Schmerzensgeld (1979): **250,- DEM** (*127,82 EUR*) unverbindliche Hochrechnung[1] (2025): **292,42 EUR**

Lesen Sie mehr zu dieser Entscheidung bei ...
Artikel bei kostenlose-urteile.de [**http://www.kostenlose-urteile.de/24994**]

Die DAWR-Schmerzensgeldtabelle
enthält mehr als 180 Schmerzensgeldsätze, belegt mit mehr als 320 Urteilen
zusammengetragen von zugelassenen Rechtsanwälten in Handarbeit

Schmerzensgeld bei Bedrohung

Bedrohung

schwer

Bedrohung ..... 5.975,- EUR[1]

Oberlandesgericht Karlsruhe, Az. 9 U 13/15: Zugbegleiter wird mit Schusswaffe bedroht;
Folgen: *Todesangst, posttraumatische Belastungsstörung, zweieinhalb Monate Psychotherapie, längere Arbeitsunfähigkeit, keine dauerhaften Schäden oder Auswirkungen*

Schmerzensgeld (2016): **5.000,- EUR** unverbindliche Hochrechnung[1] (2025): **5.975,- EUR**

Lesen Sie mehr zu dieser Entscheidung bei ...
Artikel bei kostenlose-urteile.de [**http://www.kostenlose-urteile.de/26693**]

Die DAWR-Schmerzensgeldtabelle
regelmäßig aktualisiert und erweitert, jederzeit verfügbar
dawr.de/schmerzensgeldtabelle

Schmerzensgeld für Verletzungen durch ...

Schmerzensgeld bei Verletzungen durch Vergiftung

Vergiftung

leicht

Vergiftung ..... 762,20 EUR[1]

Oberlandesgericht Hamm, Az. 27 U 50/01: Vergiftung einer Mieterin aufgrund Fußbodenreinigung mit zu hoch dosiertem dichlormethanhaltigen Ölfleckentferner; Folgen: *Atemnot, Kopfschmerzen, Augenbrennen, Brechreiz und Schwindel für zwei Tage*

Schmerzensgeld (2001): **1.000,- DEM** (*511,29 EUR*) unverbindliche Hochrechnung[1] (2025): **762,20 EUR**

Lesen Sie mehr zu dieser Entscheidung bei ...
Artikel bei kostenlose-urteile.de [**http://www.kostenlose-urteile.de/1285**]

mittel

Vergiftung ..... 1.526,99 EUR[1]

Oberlandesgericht Hamm, Az. 9 U 6/94: Salmonellenvergiftung aufgrund Verzehrs eines Bienenstichs; Folgen: *Schüttelfrost, zehn Tage lang Fieber von bis zu 39 °C*

Schmerzensgeld (1994): **1.800,- DEM** (*920,33 EUR*) unverbindliche Hochrechnung[1] (2025): **1.526,99 EUR**

Lesen Sie mehr zu dieser Entscheidung bei ...
Artikel bei kostenlose-urteile.de [**http://www.kostenlose-urteile.de/20695**]

Die DAWR-Schmerzensgeldtabelle
erscheint als PDF-Download mehrmals jährlich kostenlos im Internet
dawr.de/schmerzensgeldtabelle/pdf

Schmerzensgeld bei Verletzungen durch innere Verletzungen

innere Verletzungen

leicht

Magen-Darm-Beschwerden ..... 599,- EUR[1]

Landgericht Köln, Az. 2 O 56/15: Magen-Darm-Beschwerden während Türkeiurlaubs aufgrund mit Fäkalien verschmutzten Meerwassers, Schadensersatz wegen vertaner Urlaubszeit verringerte Schmerzensgeld; Folgen: *schwerer Brechdurchfall mit Klinikaufenthalt, anschließend neun Tage weitere Beschwerden*

Schmerzensgeld (2015): **500,- EUR** unverbindliche Hochrechnung[1] (2025): **599,- EUR**

Lesen Sie mehr zu dieser Entscheidung bei ...
Artikel bei kostenlose-urteile.de [**http://www.kostenlose-urteile.de/21752**]

mittel

Verletzung am Darm ..... 3.508,- EUR[1]

Landgericht Osnabrück, Az. 2 O 3181/02: Dünndarmverletzung bei ambulanter Bauchspiegelung aufgrund ärztlichen Behandlungsfehlers; Folgen: *Verlegung ins Krankenhaus zwecks Notoperation, Krankenhausaufenthalt von vier Wochen, Vermeidung schwerer körperlicher Belastungen innerhalb von sieben Wochen nach OP*

Schmerzensgeld (2005): **2.500,- EUR** unverbindliche Hochrechnung[1] (2025): **3.508,- EUR**

Lesen Sie mehr zu dieser Entscheidung bei ...
Artikel bei kostenlose-urteile.de [**http://www.kostenlose-urteile.de/912**]

Verletzung der Speiseröhre ..... 23.973,- EUR[1]

Oberlandesgericht Hamm, Az. 26 U 182/13: Verletzung der Speiseröhre eines 60-jährigen Patienten aufgrund ärztlichen Behandlungsfehler; Folgen: *5-monatige Ernährung mittels Magensonde, dauerhafte Schluckbeschwerden*

Schmerzensgeld (2015): **20.000,- EUR** unverbindliche Hochrechnung[1] (2025): **23.973,- EUR**

Lesen Sie mehr zu dieser Entscheidung bei ...
Artikel bei kostenlose-urteile.de [**http://www.kostenlose-urteile.de/22028**]

Magen-Darm-Beschwerden ..... 2.397,- EUR[1]

Oberlandesgericht Köln, Az. 5 U 128/13: Hausärztin erkennt nicht gastrointestinale Blutung bei einer 85-jährigen Patientin und verzögert deadurch Operation um einen Tag; Folgen: *Zusammenbruch zu Hause, Rettung durch Nachbarn, Blutverlust, Ängste,*

Schmerzensgeld (2015): **2.000,- EUR** unverbindliche Hochrechnung[1] (2025): **2.397,- EUR**

Lesen Sie mehr zu dieser Entscheidung bei ...
Artikel bei kostenlose-urteile.de [**http://www.kostenlose-urteile.de/23373**]

Arbeitsstand: 30.10.2023
dawr.de/schmerzensgeldtabelle/pdf

Die DAWR-Schmerzensgeldtabelle
enthält mehr als 180 Schmerzensgeldsätze, belegt mit mehr als 320 Urteilen
zusammengetragen von zugelassenen Rechtsanwälten in Handarbeit

Zurücklassen von Gegenständen während einer Operation ..... 5.320,- EUR bis 10.434,- EUR[1]

Oberlandesgericht Zweibrücken, Az. 5 U 3/07: Während einer Operation am Knie wird ein 15 cm langer und 1,2 mm dicker Kirschnerdraht im Körper des Patienten zurückgelassen; Folgen: *anhaltende Schmerzen im Oberschenkel- und Rückenbereich für ca. vier Monate, Bildung einer Geschwulst am Rücken, erheblicher Schreck durch Heraustreten des Drahtes aus dem Rückenk, weitere Operation*

Schmerzensgeld (2008): **4.000,- EUR** unverbindliche Hochrechnung[1] (2025): **5.320,- EUR**

Lesen Sie mehr zu dieser Entscheidung bei ...
Artikel bei kostenlose-urteile.de [**http://www.kostenlose-urteile.de/14990**]

Oberlandesgericht München, Az. 1 U 3971/12: 45 x 45 cm großes Bauchtuch wird im rechten kleinen Becken einer 57-jährigen Krebspatientin vergessen; Folgen: *Unwohlsein und Unterbauchschmerzen für einen Zeitraum von einem halben Jahr, unnötige Operation an schwer kranken Frau, erhebliche Verunsicherung und zeitweilige Ungewissheit über möglichen Tumor*

Schmerzensgeld (2013): **8.500,- EUR** unverbindliche Hochrechnung[1] (2025): **10.434,- EUR**

Lesen Sie mehr zu dieser Entscheidung bei ...
Artikel bei kostenlose-urteile.de [**http://www.kostenlose-urteile.de/23348**]

Oberlandesgericht Frankfurt a. M., Az. 8 U 84/02: Augenarzt verhindert bei Augenoperation nicht, dass ein ca. 2 cm langer Nylonfaden in das rechte Auge der Patientin gerät; Folgen: *starke Schmerzen sowie geschwollenes und tränendes Auge für Zeitraum von 10 Wochen*

Schmerzensgeld (2002): **5.000,- EUR** unverbindliche Hochrechnung[1] (2025): **7.307,- EUR**

Lesen Sie mehr zu dieser Entscheidung bei ...
Artikel bei kostenlose-urteile.de [**http://www.kostenlose-urteile.de/23458**]

schwer

Verletzung am Darm ..... 108.851,- EUR bis 270.073,- EUR[1]

Oberlandesgericht Hamm, Az. 26 U 80/13: Nichterkannter Dünndarmverschluss führte zum teilweisen Absterben von Darmteilen und Perforation des Darms; Folgen: *Notoperation, Kurzdarmsyndrom, Osteoporose mit Wirbelbrüchen, reaktive Depression, Arbeitsunfähigkeit*

Schmerzensgeld (2014): **90.000,- EUR** unverbindliche Hochrechnung[1] (2025): **108.851,- EUR**

Lesen Sie mehr zu dieser Entscheidung bei ...
Artikel bei kostenlose-urteile.de [**http://www.kostenlose-urteile.de/20733**]

Oberlandesgericht Hamm, Az. 26 U 85/12: Perforation des Darms eines 47-jährigen Mannes bei Darmspiegelung; Folgen: *Notoperation, Bauchfellentzündung, weitere Operationen, intensiv-medizinische Behandlung über mehrere Monate, Frührente, Behinderung von 100% , Anlegung eines künstlichen Darmausgangs*

Schmerzensgeld (2013): **220.000,- EUR** unverbindliche Hochrechnung[1] (2025): **270.073,- EUR**

Lesen Sie mehr zu dieser Entscheidung bei ...
Artikel bei kostenlose-urteile.de [**http://www.kostenlose-urteile.de/16954**]

Die DAWR-Schmerzensgeldtabelle
regelmäßig aktualisiert und erweitert, jederzeit verfügbar
dawr.de/schmerzensgeldtabelle

verletze Leber und Gallenblase wegen Motorradunfall ..... 280.640,- EUR[1]

Oberlandesgericht Bamberg, Az. 5 U 218/05: Schwere, lebensgefährliche Verletzung der Leber und Gallenblase eines Chirurgen aufgrund unverschuldeten Motorradunfalls; Folgen: *mehrere Operationen, unerträgliche Schmerzen, Todesängste, Depressionen, eingeschränkte Berufsausübung*

Schmerzensgeld (2005): **200.000,- EUR** unverbindliche Hochrechnung[1] (2025): **280.640,- EUR**

Lesen Sie mehr zu dieser Entscheidung bei ...
Artikel bei kostenlose-urteile.de [**http://www.kostenlose-urteile.de/1443**]

Verlust der Nieren ..... 239.735,- EUR[1]

Oberlandesgericht Hamm, Az. 26 U 104/14: 15-jährige Patientin verliert aufgrund ärztlichen Behandlungsfehlers beide Nieren; Folgen: *53 Folgeoperationen, zwei erfolglose Nierentransplantationen, dauerhafte Dialysepflicht*

Schmerzensgeld (2015): **200.000,- EUR** unverbindliche Hochrechnung[1] (2025): **239.735,- EUR**

Lesen Sie mehr zu dieser Entscheidung bei ...
Artikel bei kostenlose-urteile.de [**http://www.kostenlose-urteile.de/21474**]

Verletzung des Rachens ..... 108.855,- EUR zzgl. 81,-[2] EUR[1]

Landgericht Regensburg, Az. 4 O 1672/06: Verletzung des Rachens bei Operation zur Mandelentfernung; Folgen: *Schlundverengung durch Narbenbildung, mehrere Operationen, zeitweises Leben mit Luftröhrenschnitt*

Schmerzensgeld (2007): **80.000,- EUR** zzgl. **60,- EUR** monatliche Rente
unverbindliche Hochrechnung[1] (2025): **108.855,- EUR** zzgl. **81,- EUR** monatliche Rente

Lesen Sie mehr zu dieser Entscheidung bei ...
Artikel bei kostenlose-urteile.de [**http://www.kostenlose-urteile.de/8975**]

Bruch des Nasenbeins, Schlüsselbeins, von Rippen, Ausrenkung des Schultergelenks, Pneumothorax, Nierenquetschung ..... 18.782,- EUR[1]

Oberlandesgericht Karlsruhe, Az. 9 U 97/11: Autofahrer erleidet infolge Verkehrsunfalls bei illegalem Straßenrennen Bruch des Nasenbeins, des Schlüsselbeins, dreier Rippen, Ausrenkung des Schultergelenks, Pneumothorax, Nierenquetschung sowie zahlreiche Prellungen, Schürfungen, Riss- und Platzwunden; Folgen: *vier Operationen, intensivmedizinische Behandlung für zwei Wochen, Arbeitsunfähigkeit für vier Monate*

Schmerzensgeld (2012): **15.000,- EUR** unverbindliche Hochrechnung[1] (2025): **18.782,- EUR**
abzüglich **60%** wegen Mitverschuldens[3]

Lesen Sie mehr zu dieser Entscheidung bei ...
Artikel bei kostenlose-urteile.de [**http://www.kostenlose-urteile.de/15248**]

Bruch der Wirbelsäule, des Beckens, der Rippen, Milzruptur ..... 228.104,- EUR zzgl. 1.710,-[2] EUR[1]

Arbeitsstand: 30.10.2023
dawr.de/schmerzensgeldtabelle/pdf

Die DAWR-Schmerzensgeldtabelle
erscheint als PDF-Download mehrmals jährlich kostenlos im Internet
dawr.de/schmerzensgeldtabelle/pdf

Landgericht München I, Az. 17 O 1089/03: Beifahrerin erleidet bei Verkehrsunfall Bruch der Wirbelsäule, Bruch des Beckens mit Schambeinfugenriss, Bruch der Lendenwirbelsäule, Bruch der Rippen, Milzruptur, neurogene Blasen- und Mastdarmentleerungsstörung, Innenmeniskusentfernung am linken Knie, inkomplettes links betontes Querschnitts-Syndrom mit motorischen, sensiblen und vegetativen Ausfällen;
Folgen: *inkomplette Querschnittslähmung in allen vier Gliedmaßen, Entfernung der Milz, neurogene Blasen- und Mastdarmentleerungsstörung, Innenmeniskusentfernung am linken Knie, inkomplettes links betontes Querschnitts-Syndrom mit motorischen, sensiblen und vegetativen Ausfällen, Erwerbsminderung von 85 %*

Schmerzensgeld (2004): **160.000,- EUR** zzgl. **1.200,- EUR** monatliche Rente
unverbindliche Hochrechnung[1] (2025): **228.104,- EUR** zzgl. **1.710,- EUR** monatliche Rente

Lesen Sie mehr zu dieser Entscheidung bei ...
Artikel bei kostenlose-urteile.de [**http://www.kostenlose-urteile.de/1228**]

Schädel-Hirn-Trauma, Brustkorbprellung, Bruch des Unterschenkels ..... 549.735,- EUR[1]

Landgericht Hamburg, Az. 302 O 192/08: Beifahrerin erleidet bei schwerem Verkehrsunfall Schädel-Hirn-Trauma dritten Grades mit intraventrikulärer Blutung, kleineren rechts frontalen Kontusionen und einem Hirnödem, ein Thoraxtrauma mit rechtsseitiger Lungenkontusion sowie eine Unterschenkelfraktur rechts; Folgen: *Körperhaltung von Wernicke-Mannschen Prädilektionstyp, Einschränkung der motorischen und koordinativen Funktionen der linken Gliedmaßen, schwerste Funktionsbehinderung des rechten Arms mit Gebrauchsunfähigkeit und des rechten Beins mit hochgradiger Behinderung des Steh- und Gehvermögens, leichte Lähmung der rechten Gesichts- und Zungenmuskulatur, hochgradige Behinderung der Sprechfähigkeit, stark heisere monotone und wenig modulierte Stimme, Beeinträchtigung der Spontansprache, des Nachsprechens und des lauten Lesens, ausgeprägte Antriebsminderung, mittelschwere Störung der Aufmerksamkeit, Konzentrationsfähigkeit und Orientierung, schwere Störung der Merkfähigkeit und des Kurzzeitgedächtnisses, erhebliche Störung des Denkvermögens mit entsprechender Beeinträchtigung der Urteils- und Kritikfähigkeit*

Schmerzensgeld (2011): **430.000,- EUR** unverbindliche Hochrechnung[1] (2025): **549.735,- EUR**

Lesen Sie mehr zu dieser Entscheidung bei ...
Artikel bei kostenlose-urteile.de [**http://www.kostenlose-urteile.de/12034**]

Arbeitsstand: 30.10.2023
dawr.de/schmerzensgeldtabelle/pdf

Die DAWR-Schmerzensgeldtabelle
enthält mehr als 180 Schmerzensgeldsätze, belegt mit mehr als 320 Urteilen
zusammengetragen von zugelassenen Rechtsanwälten in Handarbeit

Schmerzensgeld bei Verletzungen durch Psychische Leiden

Psychische Leiden

leicht

psychische Leiden aufgrund Miterlebens eines tödlichen Unfalls oder Suizidversuchs ..... 1.814,- EUR[1]

Amtsgericht München, Az. 122 C 4607/14: Psychischer Schock einer Lokführerin aufgrund miterlebten Suizidversuchs; Folgen: *posttraumatische Belastungsstörung, einmonatige Arbeitsunfähigkeit*

Schmerzensgeld (2014): **1.500,- EUR** unverbindliche Hochrechnung[1] (2025): **1.814,- EUR**

Lesen Sie mehr zu dieser Entscheidung bei ...
Artikel bei kostenlose-urteile.de [**http://www.kostenlose-urteile.de/20953**]

mittel

psychische Leiden aufgrund Miterlebens eines tödlichen Unfalls oder Suizidversuchs ..... 9.822,- EUR[1]

Oberlandesgericht Bamberg, Az. 5 U 253/05: Psychische Leiden eines Lokführers aufgrund miterlebten tödlichen Unfalls; Folgen: *tiefgreifende Depression, Arbeitsunfähigkeit*

Schmerzensgeld (2005): **7.000,- EUR** unverbindliche Hochrechnung[1] (2025): **9.822,- EUR**

Lesen Sie mehr zu dieser Entscheidung bei ...
Artikel bei kostenlose-urteile.de [**http://www.kostenlose-urteile.de/1526**]

psychische Leiden aufgrund künstlicher Befruchtung mit falschem Sperma ..... 8.615,- EUR[1]

Oberlandesgericht Hamm, Az. 3 U 66/16: Frau wird mit falschem Sperma befruchtet, so dass neugeborenes Kind nicht vollverwandt mit bereits vorhandenen Kind ist; Folgen: *körperlich-psychische Belastungssituation mit Erschöpfungszuständen, depressiven Episoden, Schuldgefühle gegenüber beiden Kindern, psychotherapeutische Langzeittherapie*

Schmerzensgeld (2018): **7.500,- EUR** unverbindliche Hochrechnung[1] (2025): **8.615,- EUR**

Lesen Sie mehr zu dieser Entscheidung bei ...
Artikel bei kostenlose-urteile.de [**http://www.kostenlose-urteile.de/25732**]

Arbeitsstand: 30.10.2023
dawr.de/schmerzensgeldtabelle/pdf

Die DAWR-Schmerzensgeldtabelle
regelmäßig aktualisiert und erweitert, jederzeit verfügbar
dawr.de/schmerzensgeldtabelle

Schmerzensgeld bei Verletzungen durch Verbrennungen

Verbrennung

leicht

Verbrennungen ..... 597,80 EUR bis 2.996,- EUR[1]

Amtsgericht Mannheim, Az. 3 C 172/05: Verbrennungen 1. Grades nach Besuch eines Sonnenstudios; Folgen: *extreme Schmerzen sowie Schlafstörungen über vier Wochen lang*

Schmerzensgeld (2005): **1.500,- EUR** unverbindliche Hochrechnung[1] (2025): **2.104,- EUR**
abzüglich **50%** wegen Mitverschuldens[3]

Lesen Sie mehr zu dieser Entscheidung bei ...
Artikel bei kostenlose-urteile.de [**http://www.kostenlose-urteile.de/3772**]

Landgericht Düsseldorf, Az. 22 S 266/03: Verbrennung einer Flugpassagierin durch verschütteten Kaffee

Schmerzensgeld (2003): **920,- EUR** unverbindliche Hochrechnung[1] (2025): **1.326,- EUR**

Lesen Sie mehr zu dieser Entscheidung bei ...
Artikel bei kostenlose-urteile.de [**http://www.kostenlose-urteile.de/4686**]

Amtsgericht Berlin-Mitte, Az. 25 C 177/01: schmerzhafte Brandverletzung am Rücken durch Feuerwerkskörper

Schmerzensgeld (2002): **800,- DEM** (*409,03 EUR*) unverbindliche Hochrechnung[1] (2025): **597,80 EUR**
abzüglich **50%** wegen Mitverschuldens[3]

Lesen Sie mehr zu dieser Entscheidung bei ...
Artikel bei kostenlose-urteile.de [**http://www.kostenlose-urteile.de/7208**]

Amtsgericht Tiergarten, Az. 6 C 381/06: Verbrennung 2. Grades am linken Arm durch verschütteten heißen Kaffee während Zugfahrt; Folgen: *relativ lang anhaltende Schmerzen, langandauernde Abheilung, dauerhafte gut sichtbare Narbe*

Schmerzensgeld (2007): **1.000,- EUR** unverbindliche Hochrechnung[1] (2025): **1.360,- EUR**

Lesen Sie mehr zu dieser Entscheidung bei ...
Artikel bei kostenlose-urteile.de [**http://www.kostenlose-urteile.de/8993**]

Amtsgericht Düsseldorf, Az. 230 C 2126/11: 16-jähriges Mädchen erleidet aufgrund Besuch eines Sonnenstudios Verbrennungen 1. Grades an 20 % ihrer Körperoberfläche

Schmerzensgeld (2011): **1.500,- EUR** unverbindliche Hochrechnung[1] (2025): **1.917,- EUR**

Lesen Sie mehr zu dieser Entscheidung bei ...
Artikel bei kostenlose-urteile.de [**http://www.kostenlose-urteile.de/17823**]

Landgricht Bonn, Az. 9 O 234/14: Brandblase am rechten Sprunggelenk eines 56-jährigen Mannes aufgrund fehlerhaft durchgeführter Wärmebehandlung durch Heilpraktiker; Folgen: *verzögerte Wundheilung, 2x3 cm große Narbe, fehlerhafte Risikoaufklärung, zwei grobe Behandlungsfehler*

Schmerzensgeld (2015): **2.500,- EUR** unverbindliche Hochrechnung[1] (2025): **2.996,- EUR**

Lesen Sie mehr zu dieser Entscheidung bei ...
Artikel bei kostenlose-urteile.de [**http://www.kostenlose-urteile.de/23251**]

Arbeitsstand: 30.10.2023
dawr.de/schmerzensgeldtabelle/pdf

Die DAWR-Schmerzensgeldtabelle
erscheint als PDF-Download mehrmals jährlich kostenlos im Internet
dawr.de/schmerzensgeldtabelle/pdf

mittel

Verbrennungen ..... 6.989,61 EUR bis 40.820,- EUR[1]

Oberlandesgericht Nürnberg, Az. 8 U 3212/04: Verbrennungen am Hals, an der linken Schulter und am Oberarm durch Feuerwerkskörper; Folgen: *dauerhafte Narben*

Schmerzensgeld (2005): **5.000,- EUR** unverbindliche Hochrechnung[1] (2025): **7.016,- EUR**

Lesen Sie mehr zu dieser Entscheidung bei ...
Artikel bei kostenlose-urteile.de [**http://www.kostenlose-urteile.de/3571**]

Oberlandesgericht Jena, Az. 5 U 146/06: Durch Feuerwerkskörper erleidet 12-jähriges Kind an Unterbauch und Oberschenkeln großflächige und schwerwiegende Verbrennungen 2. und 3. Grades

Schmerzensgeld (2007): **30.000,- EUR** unverbindliche Hochrechnung[1] (2025): **40.820,- EUR**
abzüglich **50%** wegen Mitverschuldens[3]

Lesen Sie mehr zu dieser Entscheidung bei ...
Artikel bei kostenlose-urteile.de [**http://www.kostenlose-urteile.de/8988**]

Oberlandesgericht Naumburg, Az. 6 U 191/06: Hotelgast erleidet aufgrund eigenmächtig durchgeführten Saunaaufguss Brandverletzungen 1. und 2. Grades

Schmerzensgeld (2007): **7.000,- EUR** unverbindliche Hochrechnung[1] (2025): **9.524,- EUR**
abzüglich **50%** wegen Mitverschuldens[3]

Lesen Sie mehr zu dieser Entscheidung bei ...
Artikel bei kostenlose-urteile.de [**http://www.kostenlose-urteile.de/18470**]

Oberlandesgericht Nürnberg, Az. 5 U 15/70: Verbrennung des männlichen Genitalbereichs durch fahrlässig verschütteten heißen Tee; Folgen: *erhebliche Schmerzen über zwei Monate, Narbenbildung, Ängste um Potenz*

Schmerzensgeld (1970): **5.000,- DEM** (*2.556,46 EUR*) unverbindliche Hochrechnung[1] (2025): **6.989,61 EUR**

Lesen Sie mehr zu dieser Entscheidung bei ...
Artikel bei kostenlose-urteile.de [**http://www.kostenlose-urteile.de/16930**]

Arbeitsstand: 30.10.2023
dawr.de/schmerzensgeldtabelle/pdf

schwer

Verbrennungen ..... 108.100,- EUR zzgl. 216,-[2] EUR[1]

Landgericht Coburg, Az. 13 O 471/02: Schwere Verbrennungen eines einjährigen Kindes während Grillfeier; Folgen: *Intensivstation, mehrere Operationen, weitreichende Spätfolgen*

Schmerzensgeld (2003): **75.000,- EUR** zzgl. **150,- EUR** monatliche Rente
unverbindliche Hochrechnung[1] (2025): **108.100,- EUR** zzgl. **216,- EUR** monatliche Rente

Lesen Sie mehr zu dieser Entscheidung bei ...
Artikel bei kostenlose-urteile.de [**http://www.kostenlose-urteile.de/1670**]

Die DAWR-Schmerzensgeldtabelle
enthält mehr als 180 Schmerzensgeldsätze, belegt mit mehr als 320 Urteilen
zusammengetragen von zugelassenen Rechtsanwälten in Handarbeit

Schmerzensgeld bei Verletzungen durch Prellung

Prellung

leicht

Prellungen ..... 276,- EUR bis 298,- EUR[1]

Landgericht München I, Az. 17 O 2088/05: Motorradfahrerin erlitt bei Verkehrsunfall Prellungen; Folgen: *Schleimbeutelentzündung*

Schmerzensgeld (2006): **200,- EUR** unverbindliche Hochrechnung[1] (2025): **276,- EUR**

Lesen Sie mehr zu dieser Entscheidung bei ...
Artikel bei kostenlose-urteile.de [**http://www.kostenlose-urteile.de/2873**]

Oberlandesgericht München, Az. 10 U 3138/15: Verkehrsunfallopfer erleidet leichte Prellungen im Bereich der Brustwirbelsäule, des Thorax, der Lendenwirbelsäule und des rechten Ellenbogens; Folgen: *Schmerzen für die Dauer von zwei Wochen, medikamentöse Behandlung mit Ibuprofen 600*

Schmerzensgeld (2016): **250,- EUR** unverbindliche Hochrechnung[1] (2025): **298,- EUR**

Lesen Sie mehr zu dieser Entscheidung bei ...
Artikel bei kostenlose-urteile.de [**http://www.kostenlose-urteile.de/25093**]

Schmerzensgeld bei Verletzungen durch Allergische Reaktion

Allergische Reaktion

leicht

Allergische Reaktion ..... 1.360,- EUR bis 2.418,- EUR[1]

Oberlandesgericht Oldenburg, Az. 5 U 31/05: Zahnarzt-Patientin erleidet vorübergehende allergische Reaktion im Gesicht und Mund wegen Behandlungsfehlers

Schmerzensgeld (2007): **1.000,- EUR** unverbindliche Hochrechnung[1] (2025): **1.360,- EUR**

Lesen Sie mehr zu dieser Entscheidung bei ...
Artikel bei kostenlose-urteile.de [**http://www.kostenlose-urteile.de/5398**]

Oberlandesgericht Frankfurt a. M., Az. 16 U 170/13: Fluggast erleidet allergische Reaktion mit Atemnot aufgrund dampfender Erfrischungstücher

Schmerzensgeld (2014): **2.000,- EUR** unverbindliche Hochrechnung[1] (2025): **2.418,- EUR**
abzüglich **25%** wegen Mitverschuldens[3]

Lesen Sie mehr zu dieser Entscheidung bei ...
Artikel bei kostenlose-urteile.de [**http://www.kostenlose-urteile.de/18141**]

Arbeitsstand: 30.10.2023
dawr.de/schmerzensgeldtabelle/pdf

Die DAWR-Schmerzensgeldtabelle
regelmäßig aktualisiert und erweitert, jederzeit verfügbar
dawr.de/schmerzensgeldtabelle

Schmerzensgeld bei Verletzungen durch Verätzung

Verätzung

mittel

Verätzung der Brust ..... 7.512,- EUR[1]

Oberlandesgericht Köln, Az. 5 U 38/10: 43-jährige Patientin erleidet Verätzungen an der Brust, weil Ärztin Wundspülungsmittel mit Flächendesinfektionsmittel verwechselt; Folgen: *heftige, brennende Schmerzen über mehrere Stunden, Verzögerung der Wundheilung um sechs Monate, negatives Regulierungsverhalten der gegnerischen Versicherung*

Schmerzensgeld (2012): **6.000,- EUR** unverbindliche Hochrechnung[1] (2025): **7.512,- EUR**

Lesen Sie mehr zu dieser Entscheidung bei ...
Artikel bei kostenlose-urteile.de [**http://www.kostenlose-urteile.de/13738**]

Schmerzensgeld bei Verletzungen durch Querschnittslähmung

Querschnittslähmung

schwer

Querschnittslähmung ..... 478.037,- EUR bis 479.471,- EUR[1]

Oberlandesgericht Hamm, Az. 26 U 111/15: Querschnittslähmung einer 49-jährigen Patientin nach misslungener HWS-Operation; Folgen: *Querschnittslähmung unterhalb des 3. Halswirbels, Notwendigkeit eines Rollstuhls und fremder Hilfe*

Schmerzensgeld (2016): **400.000,- EUR** unverbindliche Hochrechnung[1] (2025): **478.037,- EUR**

Lesen Sie mehr zu dieser Entscheidung bei ...
Artikel bei kostenlose-urteile.de [**http://www.kostenlose-urteile.de/23793**]

Landgericht Regensburg, Az. 4 O 1318/11 (1): Querschnittslähmung eines 12-jährigen Patienten aufgrund fehlerhafter Operation; Folgen: *Querschnittslähmung ab dem 5. Brustwirbelkörper, Notwendigkeit eines Rollstuhls bis Lebensende, Angewiesenheit auf fremde Hilfe, keine Kontrolle über Mastdarm und Blase, Hilfe bei Notdurft, Depressionen, erhöhte Infektanfälligkeit*

Schmerzensgeld (2015): **400.000,- EUR** unverbindliche Hochrechnung[1] (2025): **479.471,- EUR**

Lesen Sie mehr zu dieser Entscheidung bei ...
Artikel bei kostenlose-urteile.de [**http://www.kostenlose-urteile.de/24891**]

Die DAWR-Schmerzensgeldtabelle
erscheint als PDF-Download mehrmals jährlich kostenlos im Internet
dawr.de/schmerzensgeldtabelle/pdf

Schmerzensgeld bei Verletzungen durch Menschenbiss

Menschenbiss

leicht

Verletzung durch Menschenbiss ..... 561,- EUR[1]

Amtsgericht Gelsenkirchen, Az. 32 C 672/04: Frau wird stark in den Zeh gebissen;
Folgen: *starke Entzündung, Arbeitsunfähigkeit von 10 Tagen*

Schmerzensgeld (2005): **400,- EUR** unverbindliche Hochrechnung[1] (2025): **561,- EUR**

Lesen Sie mehr zu dieser Entscheidung bei ...
Artikel bei kostenlose-urteile.de [**http://www.kostenlose-urteile.de/24915**]

Die DAWR-Schmerzensgeldtabelle
enthält mehr als 180 Schmerzensgeldsätze, belegt mit mehr als 320 Urteilen
zusammengetragen von zugelassenen Rechtsanwälten in Handarbeit

[1] *- Die hier angegebenen Beträge für die Höhe des Schmerzensgelds basieren auf Urteilen aus der Vergangenheit, die teilweise mehrere Jahre alt sind. Für die Angaben in unserer Schmerzensgeldtabelle finden Sie neben den real zu gesprochenen Schmerzensgeldbeträgen auch eine unverbindliche Hochrechnung, welche die Geldentwertung durch die seit dem Urteil angelaufende Inflation ausgleichen soll. Wäre das Urteil also heute erlassen worden, hätte der Betrag in der angegeben Höhe liegen müssen, um die selbe Kaufkraft zu zusprechen.*

Für unsere Hochrechnung verwenden wir die durchschnittlichen Inflationssätze für Deutschland seit 1993 bzw. für alle anderen Jahre einen Satz von 2 %.

[2] *- Dieser Wert ist eine monatlich gezahlte Rente, die als Teil des Schmerzensgelds zugesprochen wurde.*

[3] *- In manchen Fällen kommt das Gericht zu der Überzeugung, das der Geschädigte entweder bei der Entstehung oder beim Umfang des Schadens eine Mitschuld trifft. Das Gericht ist also der Meinung, dass der Geschädigte, wenn er sich anders verhalten hätte, den Schaden zumindest teilweise hätte verhindern können. Dafür wird meist die Höhe des Schmerzensgeldes um einen festen Prozentsatz reduziert.*

Weitergehende Erläuterungen zum Thema "Mitverschulden" gibt die Rechtsfrage "Embedded-Content: Verstößt die Einbettung fremder Inhalte in eine Webseite mittels des Framing gegen das Urheberrecht?" auf refrago (unter www.refrago.de/Mitverschulden).

Arbeitsstand: 30.10.2023
dawr.de/schmerzensgeldtabelle/pdf

Dieses Dokument entspricht der im Internet frei verfügbaren DAWR-Schmerzengeldtabelle vom 30.10.2023.

Unter http://www.dawr.de/Schmerzensgeldtabelle finden Sie im Internet die tagesaktuelle Fassung bzw. als mehrfach jährlich aktualisierte PDF-Version unter http://www.dawr.de/Schmerzensgeldtabelle/PDF.

Dieser Service wird als Teil des Deutschen Anwaltsregisters (DAWR) von der ra-online GmbH bereitgestellt:

ra-online GmbH
Kurfürstendamm 36
10719 Berlin

Tel.: (030) 280 43 600
Fax: (030) 280 43 899

E-Mail: info@ra-online.de
Internet: www.ra-online.de

Sitz der Gesellschaft ist Berlin
Geschäftsführer Stephan Imm
Amtsgericht Berlin-Charlottenburg HRB 82545
Steuernummer 27/435/30856
USt-IdNr.: DE217654914

Der Inhalt dieses Dokuments wurde nach bestem Wissen und mit größter Sorgfalt erstellt. Trotzdessen kann keine Gewähr oder Haftung für insbesondere Korrektheit, Aktualität, Vollständigkeit oder Qualität der Informationen übernommen werden. Die erteilten Auskünfte beruhen auf gerichtlichen Entscheidungen aus der Vergangenheit und beziehen sich auf den konkreten Fall. Sie können nur als Anhaltspunkt für zukünftige Entscheidungen dienen, aber keinen Rechtsanspruch begründen oder eine fachkundige Rechtsberatung zu einem konkreten Fall ersetzen.

Bitte beachten Sie ferner, dass die angebotenen Hyperlinks in der Regel aus unserem Angebot herausführen. Daher können wir trotz sorgfältiger Prüfung keine Haftung für die verlinkten Inhalte übernehmen. Für den Inhalt der verlinkten Seiten sind ausschließlich deren Betreiber verantwortlich.

Diese PDF-Version wird bis auf Weiteres kostenlos im Internet zum Download bereitgestellt. Sie darf bis auf Widerruf ausgedruckt bzw. als Ganzes kostenlos weitergegeben werden. Für das Entnehmen, Kopieren bzw. Weiterverarbeiten der Daten oder Teile dieses Dokuments ist eine explizite, schriftliche Genehmigung der ra-online GmbH erforderlich.

Die DAWR-Schmerzensgeldtabelle
enthält mehr als 180 Schmerzensgeldsätze, belegt mit mehr als 320 Urteilen
zusammengetragen von zugelassenen Rechtsanwälten in Handarbeit